



COMUNE DI SANTARCANGELO DI ROMAGNA
PROVINCIA DI RIMINI

poczero

PIANO OPERATIVO COMUNALE

(L.R. n° 20 del 24 marzo 2000 - art. 30)

2013-2018
CONTRODEDUZIONI

Commissario Straordinario
Dott. Clemente Di Nuzzo

Vice Commissario Straordinario
Dott. Michele Scognamiglio

Il Segretario Generale
Dott. Alfonso Pisacane

Progettisti
 STUDIO ASSOCIATO PREGER
Arch. Edoardo Preger (Capogruppo)

Dirigente Settore Territorio
Ing. Oscar Zammarchi

Arch. Teresa Chiauzzi

Istruttore tecnico del piano
Geom. Claudia Polidori

Ing. Dante Neri

*Funzionari dei Settori e Servizi
comunali Edilizia, Urbanistica e LLPP*

Ing. Massimo Plazzi - Pride

Dott. Aldo Antoniazzi

ELABORATO 4

ALLEGATO VISURE CATASTALI

ADOZIONE: DEL. C.C. N° 15 del 24/01/2013

APPROVAZIONE: DEL. C.C. N° del

SETTEMBRE 2013



**COMUNE DI
SANTARCANGELO DI ROMAGNA**

POCZERO
PIANO OPERATIVO COMUNALE
SCHEDA A1

SCHEDA DENOMINAZIONE OPERA

PERCORSO PEDONALE PROTETTO SAN MARTINO DEI MULINI - VIA TOMBA

VISURE CATASTALI

Visura per immobile
Situazione degli atti informatizzati al 21/11/2012

Data: 21/11/2012 - Ora: 10.39.47 Fine
Visura n.: T88720 Pag: 1

Dati della richiesta	Comune di SANTARCANGELO DI ROMAGNA (Codice: I304)
Catasto Terreni	Provincia di RIMINI Foglio: 48 Particella: 1341

Immobile

N.	DATI IDENTIFICATIVI			DATI CLASSAMENTO					DATI DERIVANTI DA	
	Foglio	Particella	Sub	Porz	Qualità Classe	Superficie(m²) ha are ca	Deduz	Reddito		
1	48	1341		-	SEMINATIVO 3	05 47		Dominicale Euro 2,97 L. 5.744	Agrario Euro 3,53 L. 6.838	VARIAZIONE D'UFFICIO del 07/12/1989 n. 142093 .1/1989 in atti dal 24/08/2000 (protocollo n. 142093) TM
Notifica				Partita						

INTESTATO

N.	DATI ANAGRAFICI	CODICE FISCALE	DIRITTI E ONERI REALI
1	PARROCCHIA DI SAN MARTINO DEI MOLINI con sede in SANTARCANGELO DI ROMAGNA	82004530406*	(1) Proprieta' per 1/1
DATI DERIVANTI DA VOLTURA D'UFFICIO del 04/12/2009 n. 5635.1/2009 in atti dal 04/12/2009 (protocollo n. RN0190710) Registrazione: Sede: RETTIFICA IST.184914/2009			

Unità immobiliari n. 1

Visura telematica esente per fini istituzionali

* Codice Fiscale Validato in Anagrafe Tributaria

Visura per immobile
Situazione degli atti informatizzati al 21/11/2012

Data: 21/11/2012 - Ora: 10.40.18 Fine
Visura n.: T89088 Pag: 1

Dati della richiesta	Comune di SANTARCANGELO DI ROMAGNA (Codice: I304)
Catasto Terreni	Provincia di RIMINI Foglio: 44 Particella: 77

Immobile

N.	DATI IDENTIFICATIVI			DATI CLASSAMENTO					DATI DERIVANTI DA	
	Foglio	Particella	Sub	Porz	Qualità Classe	Superficie(m²) ha are ca	Deduz	Reddito		
1	44	77		-	SEMINATIVO 3	15 57	AL	Dominicale Euro 8,37 L. 16.198	Agrario Euro 10,05 L. 19.463	FRAZIONAMENTO del 28/10/1985 n. 28105 in atti dal 13/08/1987
Notifica				Partita						

INTESTATO

N.	DATI ANAGRAFICI	CODICE FISCALE	DIRITTI E ONERI REALI
1	PARROCCHIA DI SAN MARTINO DEI MOLINI con sede in SANTARCANGELO DI ROMAGNA	82004530406*	(1) Proprieta' per 1/1
DATI DERIVANTI DA VOLTURA D'UFFICIO del 04/12/2009 n. 5633.1/2009 in atti dal 04/12/2009 (protocollo n. RN0190686) Registrazione: Sede: RETTIFICA IST.184914/2009			

Unità immobiliari n. 1

Visura telematica esente per fini istituzionali

* Codice Fiscale Validato in Anagrafe Tributaria

Visura per immobile
Situazione degli atti informatizzati al 21/11/2012

Data: 21/11/2012 - Ora: 10.41.02 Fine
Visura n.: T89608 Pag: 1

Dati della richiesta	Comune di SANTARCANGELO DI ROMAGNA (Codice: I304)
Catasto Terreni	Provincia di RIMINI Foglio: 44 Particella: 580

Immobile

N.	DATI IDENTIFICATIVI			DATI CLASSAMENTO						DATI DERIVANTI DA
	Foglio	Particella	Sub	Porz	Qualità Classe	Superficie(m ²) ha are ca	Deduz	Reddito		
1	44	580		-	SEMINATIVO 3	49 54	AL	Dominicale Euro 26,62	Agrario Euro 31,98	FRAZIONAMENTO del 26/08/2008 n. 1224B.1/2008 in atti dal 26/08/2008 (protocollo n. RN012243)
Notifica				Partita						

INTESTATO

N.	DATI ANAGRAFICI	CODICE FISCALE	DIRITTI E ONERI REALI
1	PARROCCHIA DI SAN MARTINO DEI MOLINI con sede in SANTARCANGELO DI ROMAGNA	82004530406*	(1) Proprieta' per 1/1
DATI DERIVANTI DA		DECRETO (DISPOSIZIONI DELLE AUTORITA') del 01/07/1989 Voltura n. 5112 .1/2008 in atti dal 22/10/2008 (protocollo n. RN0150065) Repertorio n.: 76 Rogante: MM AP DIOCESI RN Sede: RIMINI Registrazione: Sede: ASSEGNAZIONE VOLTURA N.4062 .1/1989	

Unità immobiliari n. 1

Visura telematica esente per fini istituzionali

* Codice Fiscale Validato in Anagrafe Tributaria

Visura per immobile
Situazione degli atti informatizzati al 21/11/2012

Data: 21/11/2012 - Ora: 13.36.30 Fine
Visura n.: T194486 Pag: 1

Dati della richiesta	Comune di SANTARCANGELO DI ROMAGNA (Codice: I304)
Catasto Fabbricati	Provincia di RIMINI Foglio: 48 Particella: 1450 Sub.: 1

Unità immobiliare

N.	DATI IDENTIFICATIVI				DATI DI CLASSAMENTO						DATI DERIVANTI DA
	Sezione Urbana	Foglio	Particella	Sub	Zona Cens.	Micro Zona	Categoria	Classe	Consistenza	Rendita	
1		48	1450	1			C/2	2	19 m ²	Euro 42,19	Variazione del 04/10/2006 n. 13284 .2/2006 in atti dal 04/10/2006 (protocollo n. RN0089446) VARIAZIONE PER MODIFICA IDENTIFICATIVO - ALLINEAMENTO MAPPE
Indirizzo		VIA TOMBA n. 231 piano: T;									

INTESTATO

N.	DATI ANAGRAFICI	CODICE FISCALE	DIRITTI E ONERI REALI
1	LOMBI Gastone nato a FORLI' il 25/01/1947	LMBGTN47A25D704G*	(1) Proprieta' per 1000/1000

Unità immobiliari n. 1

Visura telematica esente per fini istituzionali

* Codice Fiscale Validato in Anagrafe Tributaria

Visura per immobile
Situazione degli atti informatizzati al 21/11/2012

Data: 21/11/2012 - Ora: 13.36.48 Fine
Visura n.: T194564 Pag: 1

Dati della richiesta	Comune di SANTARCANGELO DI ROMAGNA (Codice: I304) Provincia di RIMINI
Catasto Fabbricati	Foglio: 48 Particella: 1450 Sub.: 2

Unità immobiliare

N.	DATI IDENTIFICATIVI				DATI DI CLASSAMENTO						Rendita	DATI DERIVANTI DA
	Sezione Urbana	Foglio	Particella	Sub	Zona Cens.	Micro Zona	Categoria	Classe	Consistenza			
1		48	1450	2			A/3	2	6,5 vani		Euro 419,62	Variazione del 04/10/2006 n. 13285 .3/2006 in atti del 04/10/2006 (protocollo n. RN0089446) VARIAZIONE PER MODIFICA IDENTIFICATIVO - ALLINEAMENTO MAPPE

Indirizzo VIA TOMBA n. 231 piano: T-S;

INTESTATO

N.	DATI ANAGRAFICI	CODICE FISCALE	DIRITTI E ONERI REALI
1	LOMBI Gastone nato a FORLI' il 25/01/1947	LMBGTN47A25D704G*	(1) Proprieta' per 1000/1000

Unità immobiliari n. 1

Visura telematica esente per fini istituzionali

* Codice Fiscale Validato in Anagrafe Tributaria

Visura per immobile
Situazione degli atti informatizzati al 21/11/2012

Data: 21/11/2012 - Ora: 10.42.23 Fine
Visura n.: T90620 Pag: 1

Dati della richiesta	Comune di SANTARCANGELO DI ROMAGNA (Codice: I304) Provincia di RIMINI
Catasto Terreni	Foglio: 48 Particella: 213

Immobile

N.	DATI IDENTIFICATIVI			DATI CLASSAMENTO						DATI DERIVANTI DA
	Foglio	Particella	Sub	Porz	Qualità Classe	Superficie(m²) ha are ca	Deduz	Reddito		
1	48	213		-	SEMINATIVO 3	08 21	AL	Dominicale Euro 4,41 L. 8.541	Agrario Euro 5,30 L. 10.263	Impianto meccanografico del 25/05/1976

Notifica Partita 3716

INTESTATO

N.	DATI ANAGRAFICI	CODICE FISCALE	DIRITTI E ONERI REALI
1	SOC ACCOM SEMPLICE TRE-BI-EMME DI BEZZECCHI SERGIO E C CON SEDE IN RIMINI		(1) Proprieta' per 1000/1000
DATI DERIVANTI DA	ISTRUMENTO (ATTO PUBBLICO) del 30/04/1981 Voltura n. 21083 in atti dal 23/09/1985 Repertorio n. : 156250 Rogante: RICCI A Sede: RIMINI Registrazione: UR Sed: RIMINI n: 2847 del 19/05/1981		

Mappali Fabbricati Correlati
Sezione - SezUrb - Foglio 48 - Particella 1003

Unità immobiliari n. 1

Visura telematica esente per fini istituzionali

Visura per immobile
Situazione degli atti informatizzati al 21/11/2012

Data: 21/11/2012 - Ora: 10.47.40

Fine

Visura n.: T94260 Pag: 1

Dati della richiesta	Comune di SANTARCANGELO DI ROMAGNA (Codice: I304)
Catasto Fabbricati	Provincia di RIMINI Foglio: 48 Particella: 242 Sub.: 1

Bene comune non censibile

N.	DATI IDENTIFICATIVI				DATI DI CLASSAMENTO						Rendita	DATI DERIVANTI DA
	Sezione	Foglio	Particella	Sub	Zona	Micro	Categoria	Classe	Consistenza			
1	Urbana	48	242	1	Cens.	Zona						COSTITUZIONE del 20/05/2004 n. 701 .1/2004 in atti dal 20/05/2004 (protocollo n. RN0059987) COSTITUZIONE

Indirizzo VIA TOMBA n. 301 piano: T;

Unità immobiliari n. 1

Visura telematica esente per fini istituzionali

Visura per immobile
Situazione degli atti informatizzati al 21/11/2012

Data: 21/11/2012 - Ora: 10.47.59

Fine

Visura n.: T94479 Pag: 1

Dati della richiesta	Comune di SANTARCANGELO DI ROMAGNA (Codice: I304)
Catasto Fabbricati	Provincia di RIMINI Foglio: 48 Particella: 242 Sub.: 3

Unità immobiliare

N.	DATI IDENTIFICATIVI				DATI DI CLASSAMENTO						Rendita	DATI DERIVANTI DA
	Sezione	Foglio	Particella	Sub	Zona	Micro	Categoria	Classe	Consistenza			
1	Urbana	48	242	3	Cens.	Zona	C/6	2	46 m ²	Euro 114,03	VARIAZIONE NEL CLASSAMENTO del 20/05/2005 n. 5509 .1/2005 in atti dal 20/05/2005 (protocollo n. RN0049429) VARIAZIONE DI CLASSAMENTO	

Indirizzo VIA TOMBA n. 301 piano: S1;

Notifica Partita - Mod.58 101454

Annotazioni classamento proposto con decorsi i termini di cui all'art 1 comma3 (D.M. 701/94)

INTESTATO

N.	DATI ANAGRAFICI	CODICE FISCALE	DIRITTI E ONERI REALI
1	BRACCI Remo nato a RIMINI il 30/07/1944	BRCRME44L30H294I*	(1) Proprieta' per 1000/1000 bene personale

DATI DERIVANTI DA COSTITUZIONE del 20/05/2004 n. 701,1/2004 in atti dal 20/05/2004 (protocollo n. RN0059987) Registrazione: COSTITUZIONE

Unità immobiliari n. 1

Visura telematica esente per fini istituzionali

Visura per immobile
Situazione degli atti informatizzati al 21/11/2012

Data: 21/11/2012 - Ora: 11.01.42 Fine
Visura n.: T104094 Pag: 1

Dati della richiesta	Comune di SANTARCANGELO DI ROMAGNA (Codice: I304)
Catasto Fabbricati	Provincia di RIMINI Foglio: 48 Particella: 241 Sub.: 21

Bene comune non censibile

N.	DATI IDENTIFICATIVI				DATI DI CLASSAMENTO						DATI DERIVANTI DA	
	Sezione	Foglio	Particella	Sub	Zona	Micro	Categoria	Classe	Consistenza		Rendita	
1	Urbana	48	241	21	Cens.	Zona						VARIAZIONE del 20/12/1995 n. 25468 .1/1995 in atti dal 19/05/1999 DIVERSA DISTRIBUZIONE SPAZI INTERNI
Indirizzo		VIA TOMBA;										
Annotazioni		b.c.n.c. a tutte le u.i.										

Unità immobiliari n. 1

Visura telematica esente per fini istituzionali

Visura per immobile
Situazione degli atti informatizzati al 21/11/2012

Data: 21/11/2012 - Ora: 11.02.02 Fine
Visura n.: T104325 Pag: 1

Dati della richiesta	Comune di SANTARCANGELO DI ROMAGNA (Codice: I304)
Catasto Fabbricati	Provincia di RIMINI Foglio: 48 Particella: 241 Sub.: 22

Bene comune non censibile

N.	DATI IDENTIFICATIVI				DATI DI CLASSAMENTO						DATI DERIVANTI DA	
	Sezione	Foglio	Particella	Sub	Zona	Micro	Categoria	Classe	Consistenza		Rendita	
1	Urbana	48	241	22	Cens.	Zona						VARIAZIONE del 20/12/1995 n. 25468 .1/1995 in atti dal 19/05/1999 DIVERSA DISTRIBUZIONE SPAZI INTERNI
Indirizzo		VIA TOMBA;										
Annotazioni		b.c.n.c.										

Unità immobiliari n. 1

Visura telematica esente per fini istituzionali

Visura per immobile
Situazione degli atti informatizzati al 21/11/2012

Data: 21/11/2012 - Ora: 11.02.21 Fine
Visura n.: T104526 Pag: 1

Dati della richiesta	Comune di SANTARCANGELO DI ROMAGNA (Codice: I304)
Catasto Fabbricati	Provincia di RIMINI Foglio: 48 Particella: 241 Sub.: 23

Bene comune non censibile

N.	DATI IDENTIFICATIVI				DATI DI CLASSAMENTO						Rendita	DATI DERIVANTI DA
	Sezione	Foglio	Particella	Sub	Zona	Micro	Categoria	Classe	Consistenza			
1	Urbana	48	241	23	Cens.	Zona						VARIAZIONE del 20/12/1995 n. 25468 .1/1995 in atti dal 19/05/1999 DIVERSA DISTRIBUZIONE SPAZI INTERNI
Indirizzo		VIA TOMBA;										
Annotazioni		b.c.n.c.										

Unità immobiliari n. 1

Visura telematica esente per fini istituzionali

Visura per immobile
Situazione degli atti informatizzati al 21/11/2012

Data: 21/11/2012 - Ora: 11.02.42 Fine
Visura n.: T104786 Pag: 1

Dati della richiesta	Comune di SANTARCANGELO DI ROMAGNA (Codice: I304)
Catasto Fabbricati	Provincia di RIMINI Foglio: 48 Particella: 241 Sub.: 4

Unità immobiliare

N.	DATI IDENTIFICATIVI				DATI DI CLASSAMENTO						Rendita	DATI DERIVANTI DA
	Sezione	Foglio	Particella	Sub	Zona	Micro	Categoria	Classe	Consistenza			
1	Urbana	48	241	4	Cens.	Zona	C/6	1	38 m²	Euro 80,46 L. 155.800	CLASSAMENTO AUTOMATICO del 30/10/1985 n. 3329N/1985 in atti dal 03/09/1990	
Indirizzo		VIA TOMBA piano: S;										
Notifica		-		Partita		1003005		Mod.58		-		

INTESTATI

N.	DATI ANAGRAFICI		CODICE FISCALE		DIRITTI E ONERI REALI	
1	GRIPPO Antonio Michele nato a ISCHITELLA il 24/09/1958		GRPNM58P24E332E*		E	
2	PAZZINI Antonietta nata a VERUCCHIO il 04/08/1959		PZZNNT59M44L797C*		CONIUGI PROPRIETARI IN COM.LEGALE	
DATI DERIVANTI DA		SCRITTURA PRIVATA del 21/12/1990 Voltura n. 3292 .1/1991 in atti dal 24/12/1996 Repertorio n. : 99832 Rogante: DR .PELLICIONI FR . Registrazione: UR Sede: RIMINI n: 62 del 09/01/1991 COMPRAVENDITA				

Unità immobiliari n. 1

Visura telematica esente per fini istituzionali

Visura per immobile
Situazione degli atti informatizzati al 21/11/2012

Data: 21/11/2012 - Ora: 11.03.03 Fine
Visura n.: T105000 Pag: 1

Dati della richiesta	Comune di SANTARCANGELO DI ROMAGNA (Codice: I304) Provincia di RIMINI
Catasto Fabbricati	Foglio: 48 Particella: 241 Sub.: 10

Unità immobiliare

N.	DATI IDENTIFICATIVI				DATI DI CLASSAMENTO						Rendita	DATI DERIVANTI DA
	Sezione Urbana	Foglio	Particella	Sub	Zona Cens.	Micro Zona	Categoria	Classe	Consistenza			
1		48	241	10			A/3	3	5 vani		Euro 387,34 L. 750.000	VARIAZIONE del 20/12/1995 n. 25467 .1/1995 in atti dal 19/05/1999 VARIAZIONE DI DESTINAZIONE -CLASSAMENTO
Indirizzo		VIA TOMBA;										
Notifica		Partita		1003005		Mod.58		3253				

INTESTATI

N.	DATI ANAGRAFICI	CODICE FISCALE	DIRITTI E ONERI REALI
1	GRIPPO Antonio Michele nato a ISCHITELLA il 24/09/1958	GRPNM58P24E332E*	E
2	PAZZINI Antonietta nata a VERUCCHIO il 04/08/1959	PZZNNT59M44L797C*	CONIUGI PROPRIETARI IN COM.LEGALE
DATI DERIVANTI DA		SCRITTURA PRIVATA del 21/12/1990 Voltura n. 3292 .1/1991 in atti dal 24/12/1996 Repertorio n. : 99832 Rogante: DR .PELLICIONI FR . Registrazione: UR Sede: RIMINI n: 62 del 09/01/1991 COMPRAVENDITA	

Unità immobiliari n. 1

Visura telematica esente per fini istituzionali

* Codice Fiscale Validato in Anagrafe Tributaria

Visura per immobile
Situazione degli atti informatizzati al 21/11/2012

Data: 21/11/2012 - Ora: 11.03.30 Fine
Visura n.: T105333 Pag: 1

Dati della richiesta	Comune di SANTARCANGELO DI ROMAGNA (Codice: I304) Provincia di RIMINI
Catasto Fabbricati	Foglio: 48 Particella: 241 Sub.: 19

Unità immobiliare

N.	DATI IDENTIFICATIVI				DATI DI CLASSAMENTO						Rendita	DATI DERIVANTI DA
	Sezione Urbana	Foglio	Particella	Sub	Zona Cens.	Micro Zona	Categoria	Classe	Consistenza			
1		48	241	19			C/2	2	36 m ²		Euro 79,95 L. 154.800	VARIAZIONE del 20/12/1995 n. 25466 .1/1995 in atti dal 19/05/1999 VARIAZIONE DI DESTINAZIONE -CLASSAMENTO
Indirizzo		VIA TOMBA piano: 2;										

INTESTATI

N.	DATI ANAGRAFICI	CODICE FISCALE	DIRITTI E ONERI REALI
1	GRIPPO Antonio Michele nato a ISCHITELLA il 24/09/1958	GRPNM58P24E332E*	(1) Proprieta' per 1/1 in regime di comunione dei beni con PAZZINI ANTONIETTA
2	PAZZINI Antonietta nata a VERUCCHIO il 04/08/1959	PZZNNT59M44L797C*	(1) Proprieta' per 1/1 in regime di comunione dei beni con GRIPPO ANTONIO MICHELE
DATI DERIVANTI DA		SCRITTURA PRIVATA del 30/03/1998 Voltura n. 5690 .1/1998 in atti dal 13/09/2001 (protocollo n. I30878) Repertorio n. : 2583 Rogante: FARINELLA Sede: RIMINI Registrazione UR Sede: RIMINI n: 241 del 17/04/1998 COMPRAVENDITA	

Unità immobiliari n. 1

Visura telematica esente per fini istituzionali.

* Codice Fiscale Validato in Anagrafe Tributaria

Visura per immobile
Situazione degli atti informatizzati al 21/11/2012

Data: 21/11/2012 - Ora: 11.06.31 Fine
Visura n.: T107487 Pag: 1

Dati della richiesta	Comune di SANTARCANGELO DI ROMAGNA (Codice: I304)
Catasto Fabbricati	Provincia di RIMINI Foglio: 48 Particella: 241 Sub.: 5

Unità immobiliare

N.	DATI IDENTIFICATIVI				DATI DI CLASSAMENTO						Rendita	DATI DERIVANTI DA
	Sezione	Foglio	Particella	Sub	Zona	Micro	Categoria	Classe	Consistenza			
1	Urbana	48	241	5	Cens.	Zona	C/6	1	41 m ²	Euro 86,82 L. 168.100	CLASSAMENTO del 28/11/1987 n. 19319V .1/1987 in atti dal 19/05/1999	
Indirizzo		VIA TOMBA piano: S;										
Notifica		-		Partita		-		Mod.58		3253		

INTESTATO

N.	DATI ANAGRAFICI	CODICE FISCALE	DIRITTI E ONERI REALI
1	MARESCA Antonino nato a CASTELLAMMARE DI STABIA il 09/05/1964	MRSNNN64E09C129L*	(1) Proprieta' per 1/1
DATI DERIVANTI DA		ISTRUMENTO (ATTO PUBBLICO) del 09/07/2001 Trascrizione n. 5691 .1/2001 in atti dal 16/07/2001 Repertorio n. : 124269 Rogante: FRANCIOSI ENRICO Sede: RIMINI Registrazione: Sede: COMPRAVENDITA	

Unità immobiliari n. 1

Visura telematica esente per fini istituzionali

* Codice Fiscale Validato in Anagrafe Tributaria

Visura per immobile
Situazione degli atti informatizzati al 21/11/2012

Data: 21/11/2012 - Ora: 11.07.12 Fine
Visura n.: T107960 Pag: 1

Dati della richiesta	Comune di SANTARCANGELO DI ROMAGNA (Codice: I304)
Catasto Fabbricati	Provincia di RIMINI Foglio: 48 Particella: 241 Sub.: 8

Unità immobiliare

N.	DATI IDENTIFICATIVI				DATI DI CLASSAMENTO						Rendita	DATI DERIVANTI DA
	Sezione	Foglio	Particella	Sub	Zona	Micro	Categoria	Classe	Consistenza			
1	Urbana	48	241	8	Cens.	Zona	A/3	3	4,5 vani	Euro 348,61 L. 675.000	CLASSAMENTO del 28/11/1987 n. 19320V .1/1987 in atti dal 19/05/1999	
Indirizzo		VIA TOMBA piano: T;										
Annotazioni		in corso di definizione										

INTESTATO

N.	DATI ANAGRAFICI	CODICE FISCALE	DIRITTI E ONERI REALI
1	MARESCA Antonino nato a CASTELLAMMARE DI STABIA il 09/05/1964	MRSNNN64E09C129L*	(1) Proprieta' per 1/1
DATI DERIVANTI DA		ISTRUMENTO (ATTO PUBBLICO) del 09/07/2001 Trascrizione n. 5691 .1/2001 in atti dal 16/07/2001 Repertorio n. : 124269 Rogante: FRANCIOSI ENRICO Sede: RIMINI Registrazione: Sede: COMPRAVENDITA	

Unità immobiliari n. 1

Visura telematica esente per fini istituzionali

* Codice Fiscale Validato in Anagrafe Tributaria

Visura per immobile
Situazione degli atti informatizzati al 21/11/2012

Data: 21/11/2012 - Ora: 11.04.07

Fine

Visura n.: T105738 Pag: 1

Dati della richiesta	Comune di SANTARCANGELO DI ROMAGNA (Codice: I304)
Catasto Fabbricati	Provincia di RIMINI Foglio: 48 Particella: 241 Sub.: 14

Unità immobiliare

N.	DATI IDENTIFICATIVI				DATI DI CLASSAMENTO						Rendita	DATI DERIVANTI DA
	Sezione	Foglio	Particella	Sub	Zona	Micro	Categoria	Classe	Consistenza			
1	Urbana	48	241	14	Cens.	Zona	C/6	2	27 m ²		Euro 66,93 L. 129.600	VARIAZIONE del 28/10/1988 n. 13631V .1/1988 in atti dal 19/05/1999 VARIAZIONI INTERNE -CLASSAMENTO
Indirizzo		VIA TOMBA piano: S;										
Notifica				Partita		1004428		Mod.58		3253		

INTESTATI

N.	DATI ANAGRAFICI	CODICE FISCALE	DIRITTI E ONERI REALI
1	PARA Walter Tesauo nato a SOGLIANO AL RUBICONE il 16/01/1959	PRAWTR59A161779K*	(1) Proprieta' per 1/2
2	URBINATI Simonetta nata a RIMINI il 11/11/1962	RBSNT62S51H294U*	(1) Proprieta' per 1/2

Unità immobiliari n. 1

Visura telematica esente per fini istituzionali

* Codice Fiscale Validato in Anagrafe Tributaria

Visura per immobile
Situazione degli atti informatizzati al 21/11/2012

Data: 21/11/2012 - Ora: 11.08.40

Fine

Visura n.: T109011 Pag: 1

Dati della richiesta	Comune di SANTARCANGELO DI ROMAGNA (Codice: I304)
Catasto Fabbricati	Provincia di RIMINI Foglio: 48 Particella: 241 Sub.: 15

Unità immobiliare

N.	DATI IDENTIFICATIVI				DATI DI CLASSAMENTO						Rendita	DATI DERIVANTI DA
	Sezione	Foglio	Particella	Sub	Zona	Micro	Categoria	Classe	Consistenza			
1	Urbana	48	241	15	Cens.	Zona	A/3	3	6,5 vani		Euro 503,55 L. 975.000	VARIAZIONE del 28/10/1988 n. 13631V .1/1988 in atti dal 19/05/1999 VARIAZIONI INTERNE -CLASSAMENTO
Indirizzo		VIA TOMBA piano: S-T;										
Notifica				Partita		1004428		Mod.58		-		

INTESTATI

N.	DATI ANAGRAFICI	CODICE FISCALE	DIRITTI E ONERI REALI
1	PARA Walter Tesauo nato a SOGLIANO AL RUBICONE il 16/01/1959	PRAWTR59A161779K*	(1) Proprieta' per 1/2
2	URBINATI Simonetta nata a RIMINI il 11/11/1962	RBSNT62S51H294U*	(1) Proprieta' per 1/2

Unità immobiliari n. 1

Visura telematica esente per fini istituzionali

* Codice Fiscale Validato in Anagrafe Tributaria

Visura per immobile
Situazione degli atti informatizzati al 21/11/2012

Data: 21/11/2012 - Ora: 11.13.52

Fine

Visura n.: T112779 Pag: 1

Dati della richiesta	Comune di SANTARCANGELO DI ROMAGNA (Codice: I304)
Catasto Fabbricati	Provincia di RIMINI Foglio: 48 Particella: 241 Sub.: 16

Unità immobiliare

N.	DATI IDENTIFICATIVI				DATI DI CLASSAMENTO						Rendita	DATI DERIVANTI DA
	Sezione	Foglio	Particella	Sub	Zona	Micro	Categoria	Classe	Consistenza			
1	Urbana	48	241	16	Cens.	Zona	C/2	2	3 m ²		Euro 6,66 L. 12.900	VARIAZIONE del 20/12/1995 n. 25466 .1/1995 in atti dal 19/05/1999 VARIAZIONE DI DESTINAZIONE -CLASSAMENTO
Indirizzo		VIA TOMBA piano: 2;										
Notifica		-		Partita		1003007		Mod.58		3253		

INTESTATI

N.	DATI ANAGRAFICI	CODICE FISCALE	DIRITTI E ONERI REALI
1	GRIPPO Antonio Michele nato a ISCHITELLA il 24/09/1958	GRPNM58P24E332E*	E
2	MUSSONI Angela nata a SANTARCANGELO DI ROMAGNA il 05/02/1945	MSSNGL45B45I304M*	(1) Proprieta' per 1/16
3	MUSSONI Federica nata a SANTARCANGELO DI ROMAGNA il 22/09/1948	MSSFRC48P62I304O*	(1) Proprieta' per 1/16
4	MUSSONI Giuseppe nato a SANTARCANGELO DI ROMAGNA il 16/03/1959	MSSGPP59C16I304J*	(1) Proprieta' per 1/16
5	MUSSONI Leonilde nata a SANTARCANGELO DI ROMAGNA il 01/04/1943	MSSLLD43D41I304J*	(1) Proprieta' per 1/16
6	PAZZINI Antonietta nata a VERUCCHIO il 04/08/1959	PZZNNT59M44L797C*	(1) Proprieta' per 8/16 in regime di comunione dei beni
7	PROTTI Ermanno nato a SANTARCANGELO DI ROMAGNA il 12/11/1948	PRTRNN48S12I304N*	(1) Proprieta' per 4/16
8	VIGNALI Giulia nata a RIMINI il 19/05/1921	VGNGLI21E59H294V*	(8) Usufrutto per 1/8

Unità immobiliari n. 1

Visura telematica esente per fini istituzionali

* Codice Fiscale Validato in Anagrafe Tributaria

Visura per immobile
Situazione degli atti informatizzati al 21/11/2012

Data: 21/11/2012 - Ora: 11.14.22

Segue

Visura n.: T113131 Pag: 1

Dati della richiesta	Comune di SANTARCANGELO DI ROMAGNA (Codice: I304)
Catasto Fabbricati	Provincia di RIMINI Foglio: 48 Particella: 241 Sub.: 17

Unità immobiliare

N.	DATI IDENTIFICATIVI				DATI DI CLASSAMENTO						Rendita	DATI DERIVANTI DA
	Sezione	Foglio	Particella	Sub	Zona	Micro	Categoria	Classe	Consistenza			
1	Urbana	48	241	17	Cens.	Zona	lastrico solare					VARIAZIONE del 20/12/1995 n. 25466 .1/1995 in atti dal 19/05/1999 VARIAZIONE DI DESTINAZIONE -CLASSAMENTO
Indirizzo		VIA TOMBA piano: 2;										

INTESTATI

N.	DATI ANAGRAFICI	CODICE FISCALE	DIRITTI E ONERI REALI
1	CECCARINI Claudio nato a RIMINI il 11/06/1946	CCCCLD46H11H294G*	(2) Nuda proprieta' per 7/32 in regime di comunione dei beni con MUSSONI FEDERICA
2	CECCARINI Claudio nato a RIMINI il 11/06/1946	CCCCLD46H11H294G*	(1) Proprieta' per 1/32 in regime di comunione dei beni con MUSSONI FEDERICA
3	GRASSI Dolores nata a RICCIONE il 13/11/1958	GRSDRS58S53H274Q*	(2) Nuda proprieta' per 7/32 in regime di comunione dei beni con MUSSONI GIUSEPPE
4	GRASSI Dolores nata a RICCIONE il 13/11/1958	GRSDRS58S53H274Q*	(1) Proprieta' per 1/32 in regime di comunione dei beni con MUSSONI GIUSEPPE
5	MUSSONI Angela nata a SANTARCANGELO DI ROMAGNA il 05/02/1945	MSSNGL45B45I304M*	(1) Proprieta' per 1/32 in regime di comunione dei beni con VALENTI LUCIANO
6	MUSSONI Angela nata a SANTARCANGELO DI ROMAGNA il 05/02/1945	MSSNGL45B45I304M*	(2) Nuda proprieta' per 7/32 in regime di comunione dei beni
7	MUSSONI Federica nata a SANTARCANGELO DI ROMAGNA il 22/09/1948	MSSFRC48P62I304O*	(2) Nuda proprieta' per 7/32 in regime di comunione dei beni con CECCARINI CLAUDIO
8	MUSSONI Federica nata a SANTARCANGELO DI ROMAGNA il 22/09/1948	MSSFRC48P62I304O*	(1) Proprieta' per 1/32 in regime di comunione dei beni con CECCARINI CLAUDIO
9	MUSSONI Giuseppe nato a SANTARCANGELO DI ROMAGNA il 16/03/1959	MSSGPP59C16I304J*	(2) Nuda proprieta' per 7/32 in regime di comunione dei beni con GRASSI DOLORES
10	MUSSONI Giuseppe nato a SANTARCANGELO DI ROMAGNA il 16/03/1959	MSSGPP59C16I304J*	(1) Proprieta' per 1/32 in regime di comunione dei beni con GRASSI DOLORES

* Codice Fiscale Validato in Anagrafe Tributaria

Visura per immobile
Situazione degli atti informatizzati al 21/11/2012

Data: 21/11/2012 - Ora: 11.15.08
Visura n.: T113690 Pag: 1

Fine

Dati della richiesta	Comune di SANTARCANGELO DI ROMAGNA (Codice: I304)
Catasto Fabbricati	Provincia di RIMINI Foglio: 48 Particella: 241 Sub.: 24

Unità immobiliare

N.	DATI IDENTIFICATIVI				DATI DI CLASSAMENTO						DATI DERIVANTI DA	
	Sezione Urbana	Foglio	Particella	Sub	Zona Cens.	Micro Zona	Categoria	Classe	Consistenza	Rendita		
1		48	241	24			A/3	3	3 vani	Euro 232,41 L. 450.000	VARIAZIONE del 15/09/1986 n. 23748 .1/1986 in atti dal 19/05/1999 DIVERSA DISTRIBUZIONE SPAZI INTERNI -CLASSAMENTO	
Indirizzo		VIA TOMBA piano: 1;										
Notifica				Partita		3938		Mod.58		3253		

INTESTATO

N.	DATI ANAGRAFICI	CODICE FISCALE	DIRITTI E ONERI REALI
1	PROTTI Ermanno nato a SANTARCANGELO DI ROMAGNA il 12/11/1948	PRTRNN48S12I304N*	(1) Proprieta'
DATI DERIVANTI DA		ISTRUMENTO (ATTO PUBBLICO) del 05/11/1986 Voltura n. 8918 .1/1988 in atti dal 19/05/1999 Repertorio n. : 2811 Rogante: DR .TABACCHI Sede: RIMINI Registrazione: UR Sede: RIMINI n: 4585 del 25/11/1986 COMPRAVENDITA	

Unità immobiliari n. 1

Visura telematica esente per fini istituzionali

* Codice Fiscale Validato in Anagrafe Tributaria

Visura per immobile
Situazione degli atti informatizzati al 21/11/2012

Data: 21/11/2012 - Ora: 11.15.29
Visura n.: T113984 Pag: 1

Fine

Dati della richiesta	Comune di SANTARCANGELO DI ROMAGNA (Codice: I304)
Catasto Fabbricati	Provincia di RIMINI Foglio: 48 Particella: 241 Sub.: 26

Unità immobiliare

N.	DATI IDENTIFICATIVI				DATI DI CLASSAMENTO						DATI DERIVANTI DA	
	Sezione Urbana	Foglio	Particella	Sub	Zona Cens.	Micro Zona	Categoria	Classe	Consistenza	Rendita		
1		48	241	26			C/6	3	12 m²	Euro 34,71 L. 67.200	VARIAZIONE del 15/09/1986 n. 23748 .1/1986 in atti dal 19/05/1999 DIVERSA DISTRIBUZIONE SPAZI INTERNI -CLASSAMENTO	
Indirizzo		VIA TOMBA piano: S;										
Notifica				Partita		3938		Mod.58		-		

INTESTATO

N.	DATI ANAGRAFICI	CODICE FISCALE	DIRITTI E ONERI REALI
1	PROTTI Ermanno nato a SANTARCANGELO DI ROMAGNA il 12/11/1948	PRTRNN48S12I304N*	(1) Proprieta'
DATI DERIVANTI DA		ISTRUMENTO (ATTO PUBBLICO) del 05/11/1986 Voltura n. 8918 .1/1988 in atti dal 19/05/1999 Repertorio n. : 2811 Rogante: DR .TABACCHI Sede: RIMINI Registrazione: UR Sede: RIMINI n: 4585 del 25/11/1986 COMPRAVENDITA	

Unità immobiliari n. 1

Visura telematica esente per fini istituzionali

* Codice Fiscale Validato in Anagrafe Tributaria

Visura per immobile
Situazione degli atti informatizzati al 21/11/2012

Data: 21/11/2012 - Ora: 11.16.56

Segue

Visura n.: T114955 Pag: 1

Dati della richiesta	Comune di SANTARCANGELO DI ROMAGNA (Codice: I304)
Catasto Fabbricati	Provincia di RIMINI Foglio: 48 Particella: 241 Sub.: 25

Unità immobiliare

N.	DATI IDENTIFICATIVI				DATI DI CLASSAMENTO						Rendita	DATI DERIVANTI DA
	Sezione Urbana	Foglio	Particella	Sub	Zona Cens.	Micro Zona	Categoria	Classe	Consistenza			
1		48	241	25			A/3	3	3 vani		Euro 232,41 L. 450.000	VARIAZIONE del 15/09/1986 n. 23748 .1/1986 in atti dal 19/05/1999 DIVERSA DISTRIBUZIONE SPAZI INTERNI -CLASSAMENTO
Indirizzo		VIA TOMBA piano: I;										

INTESTATI

N.	DATI ANAGRAFICI	CODICE FISCALE	DIRITTI E ONERI REALI
1	CECCARINI Claudio nato a RIMINI il 11/06/1946	CCCCLD46H11H294G*	(2) Nuda proprietà per 1/16 in regime di comunione dei beni con MUSSONI FEDERICA
2	CECCARINI Claudio nato a RIMINI il 11/06/1946	CCCCLD46H11H294G*	(1) Proprietà per 1/16 in regime di comunione dei beni con MUSSONI FEDERICA
3	GRASSI Dolores nata a RICCIONE il 13/11/1958	GRSDRS58S53H274Q*	(2) Nuda proprietà per 1/16 in regime di comunione dei beni con MUSSONI GIUSEPPE
4	GRASSI Dolores nata a RICCIONE il 13/11/1958	GRSDRS58S53H274Q*	(1) Proprietà per 1/16 in regime di comunione dei beni con MUSSONI GIUSEPPE
5	MUSSONI Angela nata a SANTARCANGELO DI ROMAGNA il 05/02/1945	MSSNGL45B45I304M*	(2) Nuda proprietà per 1/16 in regime di comunione dei beni con VALENTI LUCIANO
6	MUSSONI Angela nata a SANTARCANGELO DI ROMAGNA il 05/02/1945	MSSNGL45B45I304M*	(1) Proprietà per 1/16 in regime di comunione dei beni con VALENTI LUCIANO
7	MUSSONI Federica nata a SANTARCANGELO DI ROMAGNA il 22/09/1948	MSSFRC48P62I304O*	(2) Nuda proprietà per 1/16 in regime di comunione dei beni con CECCARINI CLAUDIO
8	MUSSONI Federica nata a SANTARCANGELO DI ROMAGNA il 22/09/1948	MSSFRC48P62I304O*	(1) Proprietà per 1/16 in regime di comunione dei beni con CECCARINI CLAUDIO
9	MUSSONI Giuseppe nato a SANTARCANGELO DI ROMAGNA il 16/03/1959	MSSGPP59C16I304J*	(2) Nuda proprietà per 1/16 in regime di comunione dei beni con GRASSI DOLORES
10	MUSSONI Giuseppe nato a SANTARCANGELO DI ROMAGNA il 16/03/1959	MSSGPP59C16I304J*	(1) Proprietà per 1/16 in regime di comunione dei beni con GRASSI DOLORES

* Codice Fiscale Validato in Anagrafe Tributaria

Visura per immobile
Situazione degli atti informatizzati al 21/11/2012

Data: 21/11/2012 - Ora: 11.31.55

Fine

Visura n.: T125508 Pag: 1

Dati della richiesta	Comune di SANTARCANGELO DI ROMAGNA (Codice: I304)
Catasto Terreni	Provincia di RIMINI Foglio: 48 Particella: 310

Immobile

N.	DATI IDENTIFICATIVI				DATI CLASSAMENTO				Reddito	DATI DERIVANTI DA
	Foglio	Particella	Sub	Porz	Qualità Classe	Superficie(m²)	Deduz			
1	48	310		-	SEMIN ARBOR 3	02 00 ha are ca	AL	Dominicale Euro 1,07 L. 2.081	Agrario Euro 1,24 L. 2.400	Impianto meccanografico del 25/05/1976
Notifica		Partita		5746						

INTESTATI

N.	DATI ANAGRAFICI	CODICE FISCALE	DIRITTI E ONERI REALI
1	BERARDI Maria nata a CARPEGNA il 02/01/1924	BRRMRA24A42B816W	(1) Proprietà per 1/2
2	RICCI Silvana nata a ANCONA il 24/04/1953	RCCSVN53D64A271C*	(1) Proprietà per 1/2
DATI DERIVANTI DA		DENUNZIA (NEI PASSAGGI PER CAUSA DI MORTE) del 25/08/1990 n. 6834.1/1990 in atti dal 04/01/1991 Registrazione: UR Sede: RIMINI Volume: 467 n: 13 del 07/12/1990	

Unità immobiliari n. 1

Visura telematica esente per fini istituzionali

* Codice Fiscale Validato in Anagrafe Tributaria

Visura per immobile
Situazione degli atti informatizzati al 21/11/2012

Data: 21/11/2012 - Ora: 11.32.48

Fine

Visura n.: T126121 Pag: 1

Dati della richiesta	Comune di SANTARCANGELO DI ROMAGNA (Codice: I304)
Catasto Terreni	Provincia di RIMINI Foglio: 48 Particella: 308

Immobile

N.	DATI IDENTIFICATIVI			DATI CLASSAMENTO					DATI DERIVANTI DA	
	Foglio	Particella	Sub	Porz	Qualità Classe	Superficie(m ²) ha are ca	Deduz	Reddito		
1	48	308		-	SEMIN 3 ARBOR	01 57	AL	Dominicale Euro 0,84 L. 1.633	Agrario Euro 0,97 L. 1.884	Impianto meccanografico del 25/05/1976
Notifica				Partita		5746				

INTESTATI

N.	DATI ANAGRAFICI	CODICE FISCALE	DIRITTI E ONERI REALI
1	BERARDI Maria nata a CARPEGNA il 02/01/1924	BRRMRA24A42B816W	(1) Proprieta' per 1/2
2	RICCI Silvana nata a ANCONA il 24/04/1953	RCCSVN53D64A271C*	(1) Proprieta' per 1/2
DATI DERIVANTI DA DENUNZIA (NEI PASSAGGI PER CAUSA DI MORTE) del 25/08/1990 n. 6834.1/1990 in atti dal 04/01/1991 Registrazione: UR Sede: RIMINI Volume: 467 n: 13 del 07/12/1990			

Unità immobiliari n. 1

Visura telematica esente per fini istituzionali

* Codice Fiscale Validato in Anagrafe Tributaria

Visura per immobile
Situazione degli atti informatizzati al 21/11/2012

Data: 21/11/2012 - Ora: 11.34.57

Fine

Visura n.: T127657 Pag: 1

Dati della richiesta	Comune di SANTARCANGELO DI ROMAGNA (Codice: I304)
Catasto Fabbricati	Provincia di RIMINI Foglio: 48 Particella: 286 Sub.: 3

Unità immobiliare

N.	DATI IDENTIFICATIVI				DATI DI CLASSAMENTO					DATI DERIVANTI DA	
	Sezione Urbana	Foglio	Particella	Sub	Zona Cens.	Micro Zona	Categoria	Classe	Consistenza		Rendita
1		48	286	3			A/3	3	6,5 vani	Euro 503,55 L. 975.000	CLASSAMENTO del 02/12/1985 n. 13425V .1/1985 in atti dal 20/09/1994
Indirizzo		VIA TOMBA piano: S-T-1;									
Notifica				Partita		-		Mod.58		27114	

INTESTATO

N.	DATI ANAGRAFICI	CODICE FISCALE	DIRITTI E ONERI REALI
1	RICCI Silvana nata a ANCONA il 24/04/1953	RCCSVN53D64A271C*	(1) Proprieta' per 1/1
DATI DERIVANTI DA DENUNZIA (NEI PASSAGGI PER CAUSA DI MORTE) del 20/11/2002 n. 4550.1/2003 in atti dal 02/05/2005 (protocollo n. RN0063336) Registrazione: Sede: SUCCESSIONE			

Unità immobiliari n. 1

Visura telematica esente per fini istituzionali

* Codice Fiscale Validato in Anagrafe Tributaria

Visura per immobile
Situazione degli atti informatizzati al 21/11/2012

Data: 21/11/2012 - Ora: 11.35.46

Fine

Visura n.: T128257 Pag: 1

Dati della richiesta	Comune di SANTARCANGELO DI ROMAGNA (Codice: I304)
Catasto Fabbricati	Provincia di RIMINI
	Foglio: 48 Particella: 286 Sub.: 4

Unità immobiliare

N.	DATI IDENTIFICATIVI				DATI DI CLASSAMENTO						DATI DERIVANTI DA	
	Sezione Urbana	Foglio	Particella	Sub	Zona Cens.	Micro Zona	Categoria	Classe	Consistenza		Rendita	
1		48	286	4			C/6	2	71 m ²		Euro 176,01 L. 340.800	CLASSAMENTO del 02/12/1985 n. 13425V .1/1985 in atti dal 20/09/1994
Indirizzo		VIA TOMBA piano: S;										
Notifica		-		Partita		-		Mod.58		27114		

INTESTATO

N.	DATI ANAGRAFICI	CODICE FISCALE	DIRITTI E ONERI REALI
1	RICCI Silvana nata a ANCONA il 24/04/1953	RCCSVN53D64A271C*	(1) Proprieta' per 1/1
DATI DERIVANTI DA DENUNZIA (NEI PASSAGGI PER CAUSA DI MORTE) del 20/11/2002 n. 4550.1/2003 in atti dal 02/05/2005 (protocollo n. RN0063336) Registrazione: Sede: SUCCESSIONE			

Unità immobiliari n. 1

Visura telematica esente per fini istituzionali

* Codice Fiscale Validato in Anagrafe Tributaria

Visura per immobile
Situazione degli atti informatizzati al 21/11/2012

Data: 21/11/2012 - Ora: 11.36.18

Fine

Visura n.: T128629 Pag: 1

Dati della richiesta	Comune di SANTARCANGELO DI ROMAGNA (Codice: I304)
Catasto Fabbricati	Provincia di RIMINI
	Foglio: 48 Particella: 286 Sub.: 5

Unità immobiliare

N.	DATI IDENTIFICATIVI				DATI DI CLASSAMENTO						DATI DERIVANTI DA	
	Sezione Urbana	Foglio	Particella	Sub	Zona Cens.	Micro Zona	Categoria	Classe	Consistenza		Rendita	
1		48	286	5			A/3	3	5 vani		Euro 387,34 L. 750.000	CLASSAMENTO del 02/12/1985 n. 13425V .1/1985 in atti dal 20/09/1994
Indirizzo		VIA TOMBA piano: S-T;										
Notifica		-		Partita		-		Mod.58		27114		

INTESTATO

N.	DATI ANAGRAFICI	CODICE FISCALE	DIRITTI E ONERI REALI
1	RICCI Silvana nata a ANCONA il 24/04/1953	RCCSVN53D64A271C*	(1) Proprieta' per 1/1
DATI DERIVANTI DA DENUNZIA (NEI PASSAGGI PER CAUSA DI MORTE) del 20/11/2002 n. 4550.1/2003 in atti dal 02/05/2005 (protocollo n. RN0063336) Registrazione: Sede: SUCCESSIONE			

Unità immobiliari n. 1

Visura telematica esente per fini istituzionali

* Codice Fiscale Validato in Anagrafe Tributaria

Visura per immobile
Situazione degli atti informatizzati al 21/11/2012

Data: 21/11/2012 - Ora: 11.38.22

Fine

Visura n.: T130220 Pag: 1

Dati della richiesta	Comune di SANTARCANGELO DI ROMAGNA (Codice: I304) Provincia di RIMINI
Catasto Fabbricati	Foglio: 44 Particella: 87 Sub.: 1

Unità immobiliare

N.	DATI IDENTIFICATIVI				DATI DI CLASSAMENTO						DATI DERIVANTI DA	
	Sezione Urbana	Foglio	Particella	Sub	Zona Cens.	Micro Zona	Categoria	Classe	Consistenza	Rendita		
1		44	87	1			A/3	1	2 vani	Euro 108,46	VARIAZIONE NEL CLASSAMENTO del 01/12/2007 n. 13507 .1/2007 in atti dal 01/12/2007 (protocollo n. RN0199600) VARIAZIONE DI CLASSAMENTO	
Indirizzo		VIA TOMBA n. 422 piano: T;										
Annotazioni		classamento e rendita non rettificati entro dodici mesi dalla data di iscrizione in atti della dichiarazione (D.M. 701/94)										

INTESTATI

N.	DATI ANAGRAFICI	CODICE FISCALE	DIRITTI E ONERI REALI
1	GALBANI Giorgio nato a SANTARCANGELO DI ROMAGNA il 27/03/1948	GLBGRG48C27I304H*	(1) Proprieta' per 1/5
2	GALBANI Giorgio nato a SANTARCANGELO DI ROMAGNA il 27/03/1948	GLBGRG48C27I304H*	(1) Proprieta' per 4/5 in regime di comunione dei beni con TAMAGNINI STELLA
3	TAMAGNINI Stella nata a CORIANO il 06/04/1950	TMGSLL50D46D004W*	(1) Proprieta' per 4/5 in regime di comunione dei beni con GALBANI GIORGIO

Unità immobiliari n. 1

Visura telematica esente per fini istituzionali

* Codice Fiscale Validato in Anagrafe Tributaria

Visura per immobile
Situazione degli atti informatizzati al 21/11/2012

Data: 21/11/2012 - Ora: 11.38.56

Fine

Visura n.: T130654 Pag: 1

Dati della richiesta	Comune di SANTARCANGELO DI ROMAGNA (Codice: I304) Provincia di RIMINI
Catasto Fabbricati	Foglio: 48 Particella: 288 Sub.: 1

Unità immobiliare

N.	DATI IDENTIFICATIVI				DATI DI CLASSAMENTO						DATI DERIVANTI DA	
	Sezione Urbana	Foglio	Particella	Sub	Zona Cens.	Micro Zona	Categoria	Classe	Consistenza	Rendita		
1		48	288	1			C/6	2	17 m ²	Euro 42,14 L. 81.600	VARIAZIONE del 07/05/1999 n. 865U .1/1999 in atti dal 10/05/1999 ATTRIBUZIONE DI UTILITA' COMUNE ALLE UNITA' AVENTIDIRITTO	
Indirizzo		VIA TOMBA piano: S;										
Utilità comuni:		Foglio: 48 Particella: 288 Sub.: 5										
Notifica				Partita		-		Mod.58		30439		

INTESTATI

N.	DATI ANAGRAFICI	CODICE FISCALE	DIRITTI E ONERI REALI									
1	GALBANI Giorgio nato a SANTARCANGELO DI ROMAGNA il 27/03/1948	GLBGRG48C27I304H*	(1) Proprieta' per 1/5									
2	GALBANI Giorgio nato a SANTARCANGELO DI ROMAGNA il 27/03/1948	GLBGRG48C27I304H*	(1) Proprieta' per 4/5 in regime di comunione dei beni con TAMAGNINI STELLA									
3	TAMAGNINI Stella nata a CORIANO il 06/04/1950	TMGSLL50D46D004W*	(1) Proprieta' per 4/5 in regime di comunione dei beni con GALBANI GIORGIO									
DATI DERIVANTI DA		ISTRUMENTO (ATTO PUBBLICO) del 31/07/1996 Voltura n. 12258 .1/1996 in atti dal 11/09/2001 (protocollo n. 129458) Repertorio n.: 3572 Rogante: CIACCI Sede: SAN MARINO Registrazione: UR Sede: RIMINI n: 192 del 05/09/1996 COMPRAVENDITA										

Unità immobiliari n. 1

Visura telematica esente per fini istituzionali

* Codice Fiscale Validato in Anagrafe Tributaria

Visura per immobile
Situazione degli atti informatizzati al 21/11/2012

Data: 21/11/2012 - Ora: 11:45.00

Fine

Visura n.: T135458 Pag: 1

Dati della richiesta	Comune di SANTARCANGELO DI ROMAGNA (Codice: I304) Provincia di RIMINI
Catasto Fabbricati	Foglio: 48 Particella: 288 Sub.: 6

Bene comune non censibile

N.	DATI IDENTIFICATIVI				DATI DI CLASSAMENTO						Rendita	DATI DERIVANTI DA
	Sezione	Foglio	Particella	Sub	Zona	Micro	Categoria	Classe	Consistenza			
1	Urbana	48	288	6	Cens.	Zona						COSTITUZIONE del 28/12/1994 n. 11871 .l/1994 in atti dal 10/05/1999 UNITA' AFFERENTE
Indirizzo		VIA TOMBA;										
Notifica				Partita		A		Mod.58		30439		
Annotazioni		b.c.n.c.										

Unità immobiliari n. 1

Visura telematica esente per fini istituzionali

Visura per immobile
Situazione degli atti informatizzati al 21/11/2012

Data: 21/11/2012 - Ora: 11:43.44

Fine

Visura n.: T134455 Pag: 1

Dati della richiesta	Comune di SANTARCANGELO DI ROMAGNA (Codice: I304) Provincia di RIMINI
Catasto Fabbricati	Foglio: 48 Particella: 288 Sub.: 4

Unità immobiliare

N.	DATI IDENTIFICATIVI				DATI DI CLASSAMENTO						Rendita	DATI DERIVANTI DA
	Sezione	Foglio	Particella	Sub	Zona	Micro	Categoria	Classe	Consistenza			
1	Urbana	48	288	4	Cens.	Zona	A/3	5	7 vani	Euro 741,12 L. 1.435.000	VARIAZIONE del 07/05/1999 n. 865U .l/1999 in atti dal 10/05/1999 ATTRIBUZIONE DI UTILITA' COMUNE ALLE UNITA' AVENTIDIRITTO	
Indirizzo		VIA TOMBA piano: S-T;										
Utilità comuni:		Foglio: 48 Particella: 288 Sub.: 5										
Notifica				Partita		-		Mod.58		30439		

INTESTATI

N.	DATI ANAGRAFICI	CODICE FISCALE	DIRITTI E ONERI REALI
1	GALBANI Giorgio nato a SANTARCANGELO DI ROMAGNA il 27/03/1948	GLBGRG48C27I304H*	(1) Proprieta' per 1/5
2	GALBANI Giorgio nato a SANTARCANGELO DI ROMAGNA il 27/03/1948	GLBGRG48C27I304H*	(1) Proprieta' per 4/5 in regime di comunione dei beni con TAMAGNINI STELLA
3	TAMAGNINI Stella nata a CORIANO il 06/04/1950	TMGSSL50D46D004W*	(1) Proprieta' per 4/5 in regime di comunione dei beni con GALBANI GIORGIO
DATI DERIVANTI DA		ISTRUMENTO (ATTO PUBBLICO) del 31/07/1996 Voltura n. 12258 .l/1996 in atti dal 11/09/2001 (protocollo n. 129458) Repertorio n. : 3572 Rogante: CIACCI Sede: SAN MARINO Registrazione: UR Sede: RIMINI n: 192 del 05/09/1996 COMPRAVENDITA	

Unità immobiliari n. 1

Visura telematica esente per fini istituzionali

Visura per immobile
Situazione degli atti informatizzati al 21/11/2012

Data: 21/11/2012 - Ora: 11.41.26

Fine

Visura n.: T132683 Pag: 1

Dati della richiesta	Comune di SANTARCANGELO DI ROMAGNA (Codice: I304) Provincia di RIMINI
Catasto Fabbricati	Foglio: 48 Particella: 288 Sub.: 2

Unità immobiliare

N.	DATI IDENTIFICATIVI				DATI DI CLASSAMENTO						DATI DERIVANTI DA	
	Sezione	Foglio	Particella	Sub	Zona	Micro	Categoria	Classe	Consistenza	Rendita		
1	Urbana	48	288	2	Cens.	Zona	C/6	2	15 m ²	Euro 37,18 L. 72.000	VARIAZIONE del 07/05/1999 n. 864U .1/1999 in atti dal 10/05/1999 ATTRIBUZIONE DI UTILITA' COMUNE ALLE U.I. AVENTI DIRITTO	
Indirizzo		VIA TOMBA piano: S;										
Utilità comuni:		Foglio: 48 Particella: 288 Sub.: 5										
Notifica		Partita		1002545		Mod.58		30439				

INTESTATI

N.	DATI ANAGRAFICI	CODICE FISCALE	DIRITTI E ONERI REALI
1	GALBANI Giorgio nato a SANTARCANGELO DI ROMAGNA il 23/03/1948		(1) Proprieta' in regime di comunione dei beni
2	TAMAGNINI Stella nata a CORIANO il 06/04/1950	TMGSL50D46D004W*	(1) Proprieta' in regime di comunione dei beni
DATI DERIVANTI DA		ISTRUMENTO (ATTO PUBBLICO) del 19/12/1990 Voltura n. 5084 .1/1991 in atti dal 31/10/1994 Repertorio n. : 2875 Rogante: DR .CIACCI Sede: SAN MARINO Registrazione: UR Sede: RIMINI n: 1210 del 05/02/1991 COMPRAVENDITA	

Unità immobiliari n. 1

Visura telematica esente per fini istituzionali

* Codice Fiscale Validato in Anagrafe Tributaria

Visura per immobile
Situazione degli atti informatizzati al 21/11/2012

Data: 21/11/2012 - Ora: 11.43.18

Fine

Visura n.: T134165 Pag: 1

Dati della richiesta	Comune di SANTARCANGELO DI ROMAGNA (Codice: I304) Provincia di RIMINI
Catasto Fabbricati	Foglio: 48 Particella: 288 Sub.: 3

Unità immobiliare

N.	DATI IDENTIFICATIVI				DATI DI CLASSAMENTO						DATI DERIVANTI DA	
	Sezione	Foglio	Particella	Sub	Zona	Micro	Categoria	Classe	Consistenza	Rendita		
1	Urbana	48	288	3	Cens.	Zona	A/3	5	7,5 vani	Euro 794,05 L. 1.537.500	VARIAZIONE del 07/05/1999 n. 864U .1/1999 in atti dal 10/05/1999 ATTRIBUZIONE DI UTILITA' COMUNE ALLE U.I. AVENTI DIRITTO	
Indirizzo		VIA TOMBA piano: S-1-2;										
Utilità comuni:		Foglio: 48 Particella: 288 Sub.: 5										
Notifica		Partita		1002545		Mod.58		30439				

INTESTATI

N.	DATI ANAGRAFICI	CODICE FISCALE	DIRITTI E ONERI REALI
1	GALBANI Giorgio nato a SANTARCANGELO DI ROMAGNA il 23/03/1948		(1) Proprieta' in regime di comunione dei beni
2	TAMAGNINI Stella nata a CORIANO il 06/04/1950	TMGSL50D46D004W*	(1) Proprieta' in regime di comunione dei beni
DATI DERIVANTI DA		ISTRUMENTO (ATTO PUBBLICO) del 19/12/1990 Voltura n. 5084 .1/1991 in atti dal 31/10/1994 Repertorio n. : 2875 Rogante: DR .CIACCI Sede: SAN MARINO Registrazione: UR Sede: RIMINI n: 1210 del 05/02/1991 COMPRAVENDITA	

Unità immobiliari n. 1

Visura telematica esente per fini istituzionali

* Codice Fiscale Validato in Anagrafe Tributaria

Visura per immobile
Situazione degli atti informatizzati al 21/11/2012

Data: 21/11/2012 - Ora: 11.44.30

Fine

Visura n.: T135080 Pag: 1

Dati della richiesta	Comune di SANTARCANGELO DI ROMAGNA (Codice: I304) Provincia di RIMINI
Catasto Fabbricati	Foglio: 48 Particella: 288 Sub.: 5

Unità immobiliare

N.	DATI IDENTIFICATIVI				DATI DI CLASSAMENTO						Rendita	DATI DERIVANTI DA
	Sezione Urbana	Foglio	Particella	Sub	Zona Cens.	Micro Zona	Categoria	Classe	Consistenza			
1		48	288	5			C/2	2	64 m ²		Euro 142,13 L. 275.200	ISTRUMENTO (ATTO PUBBLICO) del 31/07/1996 n. 12258 .1/1996 in atti dal 11/09/2001 (protocollo n. 129462) COMPRAVENDITA
Indirizzo		VIA TOMBA n. 337 n. 339 piano: S;										
Notifica		-		Partita		-		Mod.58		30439		

INTESTATI

N.	DATI ANAGRAFICI	CODICE FISCALE	DIRITTI E ONERI REALI
1	GALBANI Giorgio nato a SANTARCANGELO DI ROMAGNA il 27/03/1948	GLBGRG48C27I304H*	(1) Proprieta' per 1/10
2	GALBANI Giorgio nato a SANTARCANGELO DI ROMAGNA il 27/03/1948	GLBGRG48C27I304H*	(1) Proprieta' per 9/10 in regime di comunione dei beni con TAMAGNINI STELLA
3	TAMAGNINI Stella nata a CORIANO il 06/04/1950	TMGSSL50D46D004W*	(1) Proprieta' per 9/10 in regime di comunione dei beni con GALBANI GIORGIO
DATI DERIVANTI DA		ISTRUMENTO (ATTO PUBBLICO) del 31/07/1996 Voltura n. 12258 .1/1996 in atti dal 11/09/2001 (protocollo n. 129462) Repertorio n. : 3572 Rogante: CIACCI Sede: SAN MARINO Registrazione: UR Sede: RIMINI n: 192 del 05/09/1996 COMPRAVENDITA	

Unità immobiliari n. 1

Visura telematica esente per fini istituzionali

* Codice Fiscale Validato in Anagrafe Tributaria

Visura per immobile
Situazione degli atti informatizzati al 21/11/2012

Data: 21/11/2012 - Ora: 11.59.33

Fine

Visura n.: T146037 Pag: 1

Dati della richiesta	Comune di SANTARCANGELO DI ROMAGNA (Codice: I304) Provincia di RIMINI
Catasto Terreni	Foglio: 44 Particella: 197

Area di enti urbani e promiscui

N.	DATI IDENTIFICATIVI			DATI CLASSAMENTO					DATI DERIVANTI DA	
	Foglio	Particella	Sub	Porz	Qualità Classe	Superficie(m ²) ha are ca	Deduz	Reddito		
								Dominicale		Agrario
1	44	197			ENTE URBANO	00 16				Tabella di variazione del 29/09/2011 n. 957 .1/2011 in atti dal 29/09/2011 (protocollo n. RN0145163) BONIFICA IDENTIFICATIVO CATASTALE
Notifica										
Riserve		1 Atti di passaggio intermedi non esistenti								

Unità immobiliari n. 1

Visura telematica esente per fini istituzionali

Visura per immobile
Situazione degli atti informatizzati al 21/11/2012

Data: 21/11/2012 - Ora: 12.01.45

Fine

Visura n.: T147490 Pag: 1

Dati della richiesta	Comune di SANTARCANGELO DI ROMAGNA (Codice: I304)
	Provincia di RIMINI
Catasto Terreni	Foglio: 44 Particella: 579

Immobile

N.	DATI IDENTIFICATIVI			DATI CLASSAMENTO					DATI DERIVANTI DA	
	Foglio	Particella	Sub	Porz	Qualità Classe	Superficie(m ²) ha are ca	Deduz	Reddito		
								Dominicale Euro 0,02	Agrario Euro 0,01	
1	44	579		-	PASCOLO U	00 17	AL			FRAZIONAMENTO del 26/08/2008 n. 122433 .1/2008 in atti dal 26/08/2008 (protocollo n. RN0122433)
Notifica				Partita						

INTESTATO

N.	DATI ANAGRAFICI	CODICE FISCALE	DIRITTI E ONERI REALI
1	ISTITUTO DIOCESANO PER IL SOSTENTAMENTO DEL CLERO DELLA DIOCESI DI RIMINI con sede in RIMINI	01761050408*	(1) Proprieta' per 1000/1000

Unità immobiliari n. 1

Visura telematica esente per fini istituzionali.

* Codice Fiscale Validato in Anagrafe Tributaria

Visura per immobile
Situazione degli atti informatizzati al 21/11/2012

Data: 21/11/2012 - Ora: 12.02.56

Fine

Visura n.: T148272 Pag: 1

Dati della richiesta	Comune di SANTARCANGELO DI ROMAGNA (Codice: I304)
	Provincia di RIMINI
Catasto Fabbricati	Foglio: 44 Particella: 588

Unità immobiliare soppressa

N.	DATI IDENTIFICATIVI				DATI DI CLASSAMENTO					DATI DERIVANTI DA	
	Sezione Urbana	Foglio	Particella	Sub	Zona Cens.	Micro Zona	Categoria	Classe	Consistenza	Rendita	
1		44	588								Variazione del 05/08/2011 n. 29189 .1/2011 in atti dal 05/08/2011 (protocollo n. RN0113465) UNITA AFFERENTI EDIFICATE SU AREA URBANA

La soppressione ha originato e/o variato i seguenti immobili:

- foglio 44 particella 588 sub. 1
- foglio 44 particella 588 sub. 2
- foglio 44 particella 588 sub. 3
- foglio 44 particella 588 sub. 4
- foglio 44 particella 588 sub. 5
- foglio 44 particella 588 sub. 6
- foglio 44 particella 588 sub. 7
- foglio 44 particella 588 sub. 8

Unità immobiliari n. 1

Visura telematica esente per fini istituzionali

Visura per immobile
Situazione degli atti informatizzati al 21/11/2012

Data: 21/11/2012 - Ora: 12.15.29

Fine

Visura n.: T156611 Pag: 1

Dati della richiesta	Comune di SANTARCANGELO DI ROMAGNA (Codice: I304) Provincia di RIMINI
Catasto Fabbricati	Foglio: 44 Particella: 588 Sub.: 1

Unità immobiliare

N.	DATI IDENTIFICATIVI				DATI DI CLASSAMENTO						Rendita	DATI DERIVANTI DA
	Sezione	Foglio	Particella	Sub	Zona	Micro	Categoria	Classe	Consistenza			
1	Urbana	44	588	1	Cens.	Zona	C/6	2	26 m ²		Euro 64,45	VARIAZIONE NEL CLASSAMENTO del 06/08/2012 n. 8510 .1/2012 in atti dal 06/08/2012 (protocollo n. RN0093485) VARIAZIONE DI CLASSAMENTO
Indirizzo		VIA TOMBA piano: S1;										
Annotazioni		classamento e rendita non rettificati entro dodici mesi dalla data di iscrizione in atti della dichiarazione (D.M. 701/94)										

INTESTATO

N.	DATI ANAGRAFICI	CODICE FISCALE	DIRITTI E ONERI REALI
1	TAMAGNINI Sergio nato a CORIANO il 07/11/1948	TMGSRG48S07D004C*	(1) Proprieta' per 1/1

Unità immobiliari n. 1

Visura telematica esente per fini istituzionali

* Codice Fiscale Validato in Anagrafe Tributaria

Visura per immobile
Situazione degli atti informatizzati al 21/11/2012

Data: 21/11/2012 - Ora: 12.15.46

Fine

Visura n.: T156820 Pag: 1

Dati della richiesta	Comune di SANTARCANGELO DI ROMAGNA (Codice: I304) Provincia di RIMINI
Catasto Fabbricati	Foglio: 44 Particella: 588 Sub.: 2

Unità immobiliare

N.	DATI IDENTIFICATIVI				DATI DI CLASSAMENTO						Rendita	DATI DERIVANTI DA
	Sezione	Foglio	Particella	Sub	Zona	Micro	Categoria	Classe	Consistenza			
1	Urbana	44	588	2	Cens.	Zona	in corso di costruz .					Variazione del 05/08/2011 n. 29189 .1/2011 in atti dal 05/08/2011 (protocollo n. RN0113465) UNITA AFFERENTI EDIFICATE SU AREA URBANA
Indirizzo		VIA TOMBA piano: S1;										

INTESTATO

N.	DATI ANAGRAFICI	CODICE FISCALE	DIRITTI E ONERI REALI
1	TAMAGNINI Sergio nato a CORIANO il 07/11/1948	TMGSRG48S07D004C*	(1) Proprieta' per 1/1

Unità immobiliari n. 1

Visura telematica esente per fini istituzionali

* Codice Fiscale Validato in Anagrafe Tributaria

Visura per immobile
Situazione degli atti informatizzati al 21/11/2012

Data: 21/11/2012 - Ora: 12.16.25

Fine

Visura n.: T157241 Pag: 1

Dati della richiesta	Comune di SANTARCANGELO DI ROMAGNA (Codice: I304)
Catasto Fabbricati	Provincia di RIMINI Foglio: 44 Particella: 588 Sub.: 3

Bene comune non censibile

N.	DATI IDENTIFICATIVI				DATI DI CLASSAMENTO						Rendita	DATI DERIVANTI DA	
	Sezione	Foglio	Particella	Sub	Zona	Micro	Categoria	Classe	Consistenza				
1	Urbana	44	588	3	Cens.	Zona							Variazione del 05/08/2011 n. 29189 .1/2011 in atti dal 05/08/2011 (protocollo n. RN0113465) UNITA AFFERENTI EDIFICATE SU AREA URBANA

Indirizzo VIA TOMBA piano: S1;

Unità immobiliari n. 1

Visura telematica esente per fini istituzionali

Visura per immobile
Situazione degli atti informatizzati al 21/11/2012

Data: 21/11/2012 - Ora: 12.16.06

Fine

Visura n.: T157033 Pag: 1

Dati della richiesta	Comune di SANTARCANGELO DI ROMAGNA (Codice: I304)
Catasto Fabbricati	Provincia di RIMINI Foglio: 44 Particella: 588 Sub.: 4

Unità immobiliare

N.	DATI IDENTIFICATIVI				DATI DI CLASSAMENTO						Rendita	DATI DERIVANTI DA
	Sezione	Foglio	Particella	Sub	Zona	Micro	Categoria	Classe	Consistenza			
1	Urbana	44	588	4	Cens.	Zona	A/3	3	7 vani		Euro 542,28	VARIAZIONE NEL CLASSAMENTO del 06/08/2012 n. 8510 .1/2012 in atti dal 06/08/2012 (protocollo n. RN0093485) VARIAZIONE DI CLASSAMENTO

Indirizzo VIA TOMBA piano: T-S1-1-2;

Annotazioni classamento e rendita non rettificati entro dodici mesi dalla data di iscrizione in atti della dichiarazione (D.M. 701/94)

INTESTATO

N.	DATI ANAGRAFICI	CODICE FISCALE	DIRITTI E ONERI REALI
1	TAMAGNINI Sergio nato a CORIANO il 07/11/1948	TMGSRG48S07D004C*	(1) Proprieta' per 1/1

Unità immobiliari n. 1

Visura telematica esente per fini istituzionali

Visura per immobile
Situazione degli atti informatizzati al 21/11/2012

Data: 21/11/2012 - Ora: 12.16.41

Fine

Visura n.: T157404 Pag: 1

Dati della richiesta	Comune di SANTARCANGELO DI ROMAGNA (Codice: I304)
Catasto Fabbricati	Provincia di RIMINI Foglio: 44 Particella: 588 Sub.: 5

Unità immobiliare

N.	DATI IDENTIFICATIVI				DATI DI CLASSAMENTO						DATI DERIVANTI DA		
	Sezione Urbana	Foglio	Particella	Sub	Zona Cens.	Micro Zona	Categoria	Classe	Consistenza		Rendita		
1		44	588	5			in corso di costruz .						Variazione del 05/08/2011 n . 29189 .1/2011 in atti dal 05/08/2011 (protocollo n . RN0113465) UNITA AFFERENTI EDIFICATE SU AREA URBANA

Indirizzo VIA TOMBA piano: T-S1;

INTESTATO

N.	DATI ANAGRAFICI	CODICE FISCALE	DIRITTI E ONERI REALI
1	TAMAGNINI Sergio nato a CORIANO il 07/11/1948	TMGSRG48S07D004C*	(1) Proprieta' per 1/1

Unità immobiliari n. 1

Visura telematica esente per fini istituzionali

* Codice Fiscale Validato in Anagrafe Tributaria

Visura per immobile
Situazione degli atti informatizzati al 21/11/2012

Data: 21/11/2012 - Ora: 12.16.57

Fine

Visura n.: T157579 Pag: 1

Dati della richiesta	Comune di SANTARCANGELO DI ROMAGNA (Codice: I304)
Catasto Fabbricati	Provincia di RIMINI Foglio: 44 Particella: 588 Sub.: 6

Bene comune non censibile

N.	DATI IDENTIFICATIVI				DATI DI CLASSAMENTO						DATI DERIVANTI DA		
	Sezione Urbana	Foglio	Particella	Sub	Zona Cens.	Micro Zona	Categoria	Classe	Consistenza		Rendita		
1		44	588	6									Variazione del 05/08/2011 n . 29189 .1/2011 in atti dal 05/08/2011 (protocollo n . RN0113465) UNITA AFFERENTI EDIFICATE SU AREA URBANA

Indirizzo VIA TOMBA piano: T-S1;

Unità immobiliari n. 1

Visura telematica esente per fini istituzionali

Visura per immobile
Situazione degli atti informatizzati al 21/11/2012

Data: 21/11/2012 - Ora: 12.17.13
Visura n.: T157749 Pag: 1

Fine

Dati della richiesta	Comune di SANTARCANGELO DI ROMAGNA (Codice: I304) Provincia di RIMINI
Catasto Fabbricati	Foglio: 44 Particella: 588 Sub.: 7

Bene comune non censibile

N.	DATI IDENTIFICATIVI				DATI DI CLASSAMENTO						DATI DERIVANTI DA		
	Sezione Urbana	Foglio	Particella	Sub	Zona Cens.	Micro Zona	Categoria	Classe	Consistenza		Rendita		
I		44	588	7								Variazione del 05/08/2011 n. 29189 .1/2011 in atti dal 05/08/2011 (protocollo n. RN0113465) UNITA AFFERENTI EDIFICATE SU AREA URBANA	

Indirizzo VIA TOMBA piano: T;

Unità immobiliari n. 1

Visura telematica esente per fini istituzionali

Visura per immobile
Situazione degli atti informatizzati al 21/11/2012

Data: 21/11/2012 - Ora: 12.17.31
Visura n.: T157932 Pag: 1

Fine

Dati della richiesta	Comune di SANTARCANGELO DI ROMAGNA (Codice: I304) Provincia di RIMINI
Catasto Fabbricati	Foglio: 44 Particella: 588 Sub.: 8

Bene comune non censibile

N.	DATI IDENTIFICATIVI				DATI DI CLASSAMENTO						DATI DERIVANTI DA		
	Sezione Urbana	Foglio	Particella	Sub	Zona Cens.	Micro Zona	Categoria	Classe	Consistenza		Rendita		
I		44	588	8								Variazione del 05/08/2011 n. 29189 .1/2011 in atti dal 05/08/2011 (protocollo n. RN0113465) UNITA AFFERENTI EDIFICATE SU AREA URBANA	

Indirizzo VIA TOMBA piano: T;

Unità immobiliari n. 1

Visura telematica esente per fini istituzionali

Visura per immobile
Situazione degli atti informatizzati al 21/11/2012

Data: 21/11/2012 - Ora: 12:06.30

Fine

Visura n.: T150634 Pag: 1

Dati della richiesta	Comune di SANTARCANGELO DI ROMAGNA (Codice: I304)
Catasto Fabbricati	Provincia di RIMINI Foglio: 44 Particella: 76

Unità immobiliare

N.	DATI IDENTIFICATIVI				DATI DI CLASSAMENTO						Rendita	DATI DERIVANTI DA
	Sezione Urbana	Foglio	Particella	Sub	Zona Cens.	Micro Zona	Categoria	Classe	Consistenza			
1		44	76				A/5	2	3,5 vani		Euro 146,42	VARIAZIONE TOPONOMASTICA del 27/09/2003 n. 66422 .1/2003 in atti dal 27/09/2003 (protocollo n. 186226) VARIAZIONE DI TOPONOMASTICA

Indirizzo VIA TOMBA n. 10 piano: T;

INTESTATO

N.	DATI ANAGRAFICI	CODICE FISCALE	DIRITTI E ONERI REALI
1	BIANCHINI Giovanna nata a RIMINI il 19/10/1966	BNCGNN66R59H294M*	(1) Proprieta' per 1/1
DATI DERIVANTI DA RICONGIUNGIMENTO DI USUFRUTTO del 27/12/1997 n. 6596.1/1998 in atti dal 17/08/2001 (protocollo n. 119982) Registrazione: Sede: RIUNIONE D'USUFRUTTO			

Unità immobiliari n. 1

Visura telematica esente per fini istituzionali

* Codice Fiscale Validato in Anagrafe Tributaria

Visura per immobile
Situazione degli atti informatizzati al 21/11/2012

Data: 21/11/2012 - Ora: 12:07.14

Fine

Visura n.: T151121 Pag: 1

Dati della richiesta	Comune di SANTARCANGELO DI ROMAGNA (Codice: I304)
Catasto Terreni	Provincia di RIMINI Foglio: 44 Particella: 58

Immobile

N.	DATI IDENTIFICATIVI			DATI CLASSAMENTO						DATI DERIVANTI DA
	Foglio	Particella	Sub	Porz	Qualità Classe	Superficie(m²) ha are ca	Deduz	Reddito		
1	44	58		-	SEMINATIVO 2	01 34	AL	Dominicale Euro 1,13 L. 2.191	Agrario Euro 1,00 L. 1.943	Impianto meccanografico del 25/05/1976

Notifica

Partita

INTESTATO

N.	DATI ANAGRAFICI	CODICE FISCALE	DIRITTI E ONERI REALI
1	BIANCHINI Giovanna nata a RIMINI il 19/10/1966	BNCGNN66R59H294M*	(1) Proprieta' per 1/1
DATI DERIVANTI DA DENUNZIA (NEI PASSAGGI PER CAUSA DI MORTE) del 27/12/1997 n. 1917.1/1998 in atti dal 30/09/2000 (protocollo n. 130132) Registrazione: Sede: RIUNIONE USUFRUTTO DI BERNARDI MARIA			

Unità immobiliari n. 1

Visura telematica esente per fini istituzionali

* Codice Fiscale Validato in Anagrafe Tributaria

Visura per immobile
Situazione degli atti informatizzati al 21/11/2012

Data: 21/11/2012 - Ora: 12:07.49

Fine

Visura n.: T151487 Pag: 1

Dati della richiesta	Comune di SANTARCANGELO DI ROMAGNA (Codice: I304)
Catasto Terreni	Provincia di RIMINI Foglio: 44 Particella: 179

Immobile

N.	DATI IDENTIFICATIVI			DATI CLASSAMENTO					DATI DERIVANTI DA	
	Foglio	Particella	Sub	Porz	Qualità Classe	Superficie(m²) ha are ca	Deduz	Reddito		
1	44	179		-	SEMINATIVO 2	01 20	AL	Dominicale Euro 1,01 L. 1.962	Agrario Euro 0,90 L. 1.740	FRAZIONAMENTO n. 583 in atti dal 23/09/1985
Notifica				Partita						

INTESTATO

N.	DATI ANAGRAFICI	CODICE FISCALE	DIRITTI E ONERI REALI
1	ZANOTTI ANTONIO E FIGLI DI ZANOTTI ANTONIO E C. S.N.C. con sede in RIMINI	00832580401	(1) Proprieta' per 1000/1000
DATI DERIVANTI DA			
RETTIFICA DI INTESTAZIONE ALL'ATTUALITA' del 16/09/2010 n. 4814 .1/2010 in atti dal 16/09/2010 (protocollo n. RN0110217) Registrazione: Sede: ISTANZA PROT. 10446 / 2010			

Unità immobiliari n. 1

Visura telematica esente per fini istituzionali

Visura per immobile
Situazione degli atti informatizzati al 21/11/2012

Data: 21/11/2012 - Ora: 12:08.57

Fine

Visura n.: T152236 Pag: 1

Dati della richiesta	Comune di SANTARCANGELO DI ROMAGNA (Codice: I304)
Catasto Fabbricati	Provincia di RIMINI Foglio: 44 Particella: 53 Sub.: 3

Unità immobiliare

N.	DATI IDENTIFICATIVI				DATI DI CLASSAMENTO					DATI DERIVANTI DA	
	Sezione Urbana	Foglio	Particella	Sub	Zona Cens.	Micro Zona	Categoria	Classe	Consistenza	Rendita	
1		44	53	3			A/3	3	6,5 vani	Euro 503,55 L. 975.000	CLASSAMENTO del 18/05/1999 n. 990U .1/1999 in atti dal 18/05/1999
Indirizzo		VIA TOMBA n. 446B piano: S-T;									
Notifica				Partita		1002111		Mod.58		106131	

INTESTATI

N.	DATI ANAGRAFICI	CODICE FISCALE	DIRITTI E ONERI REALI
1	PODESCHI Elga nata a SANTARCANGELO DI ROMAGNA il 15/01/1956	PDSLGE56A551304G*	(1) Proprieta' in regime di comunione dei beni
2	POLIDORI Alfio nato a MACERATA FELTRIA il 23/05/1956	PLDLFA56E23E785U*	(1) Proprieta' in regime di comunione dei beni
DATI DERIVANTI DA			
ISTRUMENTO (ATTO PUBBLICO) del 25/07/1983 Voltura n. 7220 .1/1984 in atti dal 30/09/1992 Repertorio n. : I61976 Rogante: DOTT .RICCI Sede: RIMINI Registrazione: UR Sede: RIMINI n: 3960 del 12/08/1983 COMPRAVENDITA			

Unità immobiliari n. 1

Visura telematica esente per fini istituzionali

Visura per immobile
Situazione degli atti informatizzati al 21/11/2012

Data: 21/11/2012 - Ora: 12.09.12 Fine
Visura n.: T152413 Pag: 1

Dati della richiesta	Comune di SANTARCANGELO DI ROMAGNA (Codice: I304) Provincia di RIMINI
Catasto Fabbricati	Foglio: 44 Particella: 53 Sub.: 4

Unità immobiliare

N.	DATI IDENTIFICATIVI				DATI DI CLASSAMENTO						Rendita	DATI DERIVANTI DA
	Sezione Urbana	Foglio	Particella	Sub	Zona Cens.	Micro Zona	Categoria	Classe	Consistenza			
1		44	53	4			C/6	2	29 m ²		Euro 71,89 L. 139.200	CLASSAMENTO del 18/05/1999 n. 990U .1/1999 in atti dal 18/05/1999
Indirizzo		VIA TOMBA piano: S;										
Notifica		Partita		1002111		Mod.58		106131				

INTESTATI

N.	DATI ANAGRAFICI	CODICE FISCALE	DIRITTI E ONERI REALI
1	PODESCHI Elga nata a SANTARCANGELO DI ROMAGNA il 15/01/1956	PDSLGE56A551304G*	(1) Proprieta' in regime di comunione dei beni
2	POLIDORI Alfio nato a MACERATA FELTRIA il 23/05/1956	PLDLFA56E23E785U*	(1) Proprieta' in regime di comunione dei beni
DATI DERIVANTI DA			
ISTRUMENTO (ATTO PUBBLICO) del 25/07/1983 Voltura n. 7220 .1/1984 in atti dal 30/09/1992 Repertorio n. 161976 Rogante: DOTT .RICCI Sede: RIMINI Registrazione: UR Sede: RIMINI n: 3960 del 12/08/1983 COMPRAVENDITA			

Unità immobiliari n. 1

Visura telematica esente per fini istituzionali

* Codice Fiscale Validato in Anagrafe Tributaria

Visura per immobile
Situazione degli atti informatizzati al 21/11/2012

Data: 21/11/2012 - Ora: 12.09.36 Fine
Visura n.: T152665 Pag: 1

Dati della richiesta	Comune di SANTARCANGELO DI ROMAGNA (Codice: I304) Provincia di RIMINI
Catasto Fabbricati	Foglio: 44 Particella: 53 Sub.: 5

Unità immobiliare

N.	DATI IDENTIFICATIVI				DATI DI CLASSAMENTO						Rendita	DATI DERIVANTI DA
	Sezione Urbana	Foglio	Particella	Sub	Zona Cens.	Micro Zona	Categoria	Classe	Consistenza			
1		44	53	5			A/3	3	7 vani		Euro 542,28 L. 1.050.000	VARIAZIONE del 24/10/1989 n. 10489V .1/1989 in atti dal 18/05/1999 AMPLIAMENTO
Indirizzo		VIA TOMBA piano: S-T-1;										
Notifica		Partita		-		Mod.58		106131				
Riserve		1 Atti di passaggio intermedi non esistenti										

INTESTATI

N.	DATI ANAGRAFICI	CODICE FISCALE	DIRITTI E ONERI REALI
1	D'ELIA Flavio nato a ROMA il 21/02/1972	DLEFLV72B21H501U*	(1) Proprieta' per 1/6 bene personale
2	D'ELIA Giuseppe nato a LAURINO il 30/05/1939	DLEGPP39E30E485K*	(1) Proprieta' per 4/6 bene personale
3	D'ELIA Raffaele nato a ROMA il 29/07/1968	DLERFL68L29H501I*	(1) Proprieta' per 1/6 bene personale
DATI DERIVANTI DA			
DENUNZIA (NEI PASSAGGI PER CAUSA DI MORTE) del 19/02/2004 n. 2862 .1/2004 in atti dal 06/07/2004 (protocollo n. RN0077845) Registrazione: US Sede: RIMINI Volume: 64 n: 94 del 28/06/2004 SUCCESSIONE DI MAGLIO CARMELA			

Unità immobiliari n. 1

Visura telematica esente per fini istituzionali

* Codice Fiscale Validato in Anagrafe Tributaria

Visura per immobile
Situazione degli atti informatizzati al 21/11/2012

Data: 21/11/2012 - Ora: 12.09.55

Fine

Visura n.: T152877 Pag: 1

Dati della richiesta	Comune di SANTARCANGELO DI ROMAGNA (Codice: I304)
Catasto Fabbricati	Provincia di RIMINI Foglio: 44 Particella: 53 Sub.: 7

Unità immobiliare

N.	DATI IDENTIFICATIVI				DATI DI CLASSAMENTO						DATI DERIVANTI DA	
	Sezione Urbana	Foglio	Particella	Sub	Zona Cens.	Micro Zona	Categoria	Classe	Consistenza	Rendita		
1		44	53	7			C/6	2	13 m ²	Euro 32,23 L. 62.400	COSTITUZIONE del 24/10/1989 n. 10490V .1/1989 in atti dal 18/05/1999 UNITA' AFFERENTE	
Indirizzo		VIA TOMBA n. 46 piano: S;										
Notifica		-		Partita		-		Mod.58		106131		
Riserve		1 Atti di passaggio intermedi non esistenti										

INTESTATI

N.	DATI ANAGRAFICI	CODICE FISCALE	DIRITTI E ONERI REALI
1	D'ELIA Flavio nato a ROMA il 21/02/1972	DLEFLV72B21H501U*	(1) Proprieta' per 1/6 bene personale
2	D'ELIA Giuseppe nato a LAURINO il 30/05/1939	DLEGGP39E30E485K*	(1) Proprieta' per 4/6 bene personale
3	D'ELIA Raffaele nato a ROMA il 29/07/1968	DLERFL68L29H501I*	(1) Proprieta' per 1/6 bene personale
DATI DERIVANTI DA		DENUNZIA (NEI PASSAGGI PER CAUSA DI MORTE) del 19/02/2004 n. 2862 .1/2004 in atti dal 06/07/2004 (protocollo n. RN0077845) Registrazione: US Sede: RIMINI Volume: 64 n: 94 del 28/06/2004 SUCCESSIONE DI MAGLIO CARMELA	

Unità immobiliari n. 1

Visura telematica esente per fini istituzionali

* Codice Fiscale Validato in Anagrafe Tributaria



**COMUNE DI
SANTARCANGELO DI ROMAGNA**

POCZERO
PIANO OPERATIVO COMUNALE
SCHEDA A2

SCHEDA DENOMINAZIONE OPERA

PISTA CICLABILE SANT'ERMETE - VIA CASALE

VISURE CATASTALI

Visura per immobile
Situazione degli atti informatizzati al 26/11/2012

Dati della richiesta	Comune di SANTARCANGELO DI ROMAGNA (Codice: I304) Provincia di RIMINI
Catasto Terreni	Foglio: 49 Particella: 100

Immobile

N.	DATI IDENTIFICATIVI			DATI CLASSAMENTO				DATI DERIVANTI DA		
	Foglio	Particella	Sub.	Perz.	Qualità Classe	Superficie(m ²) ha are ca	Deduz.	Reddito		
1	49	100		-	SEMIN ARBOR 2	01 67		Dominicale Euro 1,42 L. 2.756	Agrario Euro 1,25 L. 2.422	ISTRUMENTO (ATTO PUBBLICO) del 07/04/1999 n. 2380 .1/1999 in atti dal 25/05/1999
Notifica				Partita		11709				
Annotazioni				passaggi intermedi da esaminare						

INTESTATO

N.	DATI ANAGRAFICI	CODICE FISCALE	DIRITTI E ONERI REALI
1	BRASCHI Augusto nato a BORGHI il 09/09/1957	BRSQST57P09B0011*	(1) Proprietà per 1000/1000
DATI DERIVANTI DA		ISTRUMENTO (ATTO PUBBLICO) del 07/04/1999 Voltura n. 2380 .1/1999 in atti dal 25/05/1999 Repertorio n. : 3382 Rogante: IOLI ANTONIO MARIA Sede: RICCIONE	
		Registrazione:	

Unità immobiliari n. 1

Visura telematica esente per fini istituzionali

* Codice Fiscale Validato in Anagrafe Tributaria

Visura per immobile
Situazione degli atti informatizzati al 26/11/2012

Dati della richiesta	Comune di SANTARCANGELO DI ROMAGNA (Codice: I304) Provincia di RIMINI
Catasto Fabbricati	Foglio: 49 Particella: 101 Sub.: 1

Unità immobiliare

N.	DATI IDENTIFICATIVI				DATI DI CLASSAMENTO					Rendita	DATI DERIVANTI DA
	Sezione Urbana	Foglio	Particella	Sub.	Zona Cens.	Micro Zona	Categoria	Classe	Consistenza		
1		49	101	1			A/2	2	12 vani	Euro 1.115,55 L. 2.160.000	Impianto meccanografico del 30/06/1987
Indirizzo				VIA CASALE n. 1534 piano: T+1;							
Notifica				Partita		679		Mod.58		-	

INTESTATO

N.	DATI ANAGRAFICI	CODICE FISCALE	DIRITTI E ONERI REALI
1	BRASCHI Augusto nato a BORGHI il 09/09/1957	BRSQST57P09B0011*	(1) Proprietà
DATI DERIVANTI DA		ISTRUMENTO (ATTO PUBBLICO) del 07/04/1999 Voltura n. 6544 .1/1999 in atti dal 25/05/1999 Repertorio n. : 3382 Rogante: IOLI ANTONIO MARIA Sede: RICCIONE	
		Registrazione: COMPRAVENDITA	

Unità immobiliari n. 1

Visura telematica esente per fini istituzionali

* Codice Fiscale Validato in Anagrafe Tributaria

Visura per immobile
Situazione degli atti informatizzati al 26/11/2012

Data: 26/11/2012 - Ora: 09.55.34

Fine

Visura n.: T48066 Pag: 1

Dati della richiesta	Comune di SANTARCANGELO DI ROMAGNA (Codice: I304)
Catasto Fabbricati	Provincia di RIMINI Foglio: 49 Particella: 101 Sub.: 2

Unità immobiliare

N.	DATI IDENTIFICATIVI				DATI DI CLASSAMENTO						Rendita	DATI DERIVANTI DA
	Sezione Urbana	Foglio	Particella	Sub	Zona Cens.	Micro Zona	Categoria	Classe	Consistenza			
1		49	101	2			C/6	2	19 m ²		Euro 47,10 L. 91.200	Impianto meccanografico del 30/06/1987
Indirizzo		VIA CASALE n. 1534 piano: T;										
Notifica					Partita		679		Mod.58			

INTESTATO

N.	DATI ANAGRAFICI	CODICE FISCALE	DIRITTI E ONERI REALI
1	BRASCHI Augusto nato a BORGHI il 09/09/1937	BR505157P09B001J*	(1) Proprietà
DATI DERIVANTI DA ISTRUMENTO (ATTO PUBBLICO) del 07/04/1999 Voltura n. 6544 ,1/1999 in atti dal 25/05/1999 Repertorio n. : 3382 Rogante: IOLI ANTONIO MARIA Sede: RICCIONE Registrazione: COMPRAVENDITA			

Unità immobiliari n. 1

Visura telematica esente per fini istituzionali

* Codice Fiscale Validato in Anagrafe Tributaria

Visura per immobile
Situazione degli atti informatizzati al 26/11/2012

Data: 26/11/2012 - Ora: 10.01.49

Fine

Visura n.: T52877 Pag: 1

Dati della richiesta	Comune di SANTARCANGELO DI ROMAGNA (Codice: I304)
Catasto Fabbricati	Provincia di RIMINI Foglio: 49 Particella: 295 Sub.: 5

Unità immobiliare

N.	DATI IDENTIFICATIVI				DATI DI CLASSAMENTO						Rendita	DATI DERIVANTI DA
	Sezione Urbana	Foglio	Particella	Sub	Zona Cens.	Micro Zona	Categoria	Classe	Consistenza			
1		49	295	5			A/2	2	7 vani		Euro 650,74 L. 1.260.000	VARIAZIONE del 14/11/1997 n. B2377 ,1/1997 atto del 19/05/1999 CONFERMA DI RENDITA CATASTALE PROPOSTA
Indirizzo		VIA CASALE n. 1496 piano: T;										
Notifica					Partita				Mod.58		4896	

INTESTATO

N.	DATI ANAGRAFICI	CODICE FISCALE	DIRITTI E ONERI REALI
1	BONUCCI Filippo nato a SANSEPOLCRO il 17/06/1967	BNCFP67H17I155U*	(1) Proprietà per 1/1
DATI DERIVANTI DA ISTRUMENTO (ATTO PUBBLICO) del 28/11/1997 Voltura n. 14738 ,1/1998 in atti dal 25/08/2001 (protocollo n. 122588) Repertorio n. : 22195 Rogante: PENNINO G. Sede: RIMINI Registrazione: UR Sede: RIMINI n. 20961 del 17/12/1997 COMPRAVENDITA			

Unità immobiliari n. 1

Visura telematica esente per fini istituzionali

* Codice Fiscale Validato in Anagrafe Tributaria

Visura per immobile
Situazione degli atti informatizzati al 26/11/2012

Data: 26/11/2012 - Ora: 10.02.07

Fine

Visura n.: T53130 Pag: 1

Dati della richiesta	Comune di SANTARCANGELO DI ROMAGNA (Codice: I304)
Catasto Fabbricati	Provincia di RIMINI Foglio: 49 Particella: 295 Sub.: 6

Unità immobiliare

N.	DATI IDENTIFICATIVI				DATI DI CLASSAMENTO						Rendita	DATI DERIVANTI DA
	Sezione Urbana	Foglio	Particella	Sub	Zona Cons.	Micro Zona	Categoria	Classe	Consistenza			
1		49	295	6			A/2	2	7 vani		Euro 650,74 L. 1.260.000	VARIAZIONE del 14/11/1997 n. B2377 J/1997atti dal 19/05/1999 CONFERMA DI RENDITA CATASTALE PROPOSTA
Indirizzo		VIA CASALE n. 1496 piano: S1-T;										
Notifica		-		Partita		-		Mod.58		4896		

INTESTATI

N.	DATI ANAGRAFICI	CODICE FISCALE	DIRITTI E ONERI REALI
1	TREBBI Barbara nata a RIMINI il 17/11/1970	TRBBBR70S57H294A*	(1) Proprieta' per 1/2 in regime di comunione di beni con URBINATI CLAUDIO
2	URBINATI Claudio nato a RIMINI il 13/05/1972	RBNCCLD72E15H294A*	(1) Proprieta' per 1/2 in regime di comunione di beni con TREBBI BARBARA
DATI DERIVANTI DA		ISTRUMENTO (ATTO PUBBLICO) del 07/09/2006 Nota presentata con Modello Unico n. 10072.1/2006 in atti dal 13/09/2006 Repertorio n. 23368 Rogante: BERNARDI FABBRANI PIETRO Sede: RIMINI Registrazione: Sede: COMPRAVENDITA	

Unità immobiliari n. 1

Visura telematica esente per fini istituzionali

* Codice Fiscale Validato in Anagrafe Tributaria

Visura per immobile
Situazione degli atti informatizzati al 26/11/2012

Data: 26/11/2012 - Ora: 10.02.33

Fine

Visura n.: T53475 Pag: 1

Dati della richiesta	Comune di SANTARCANGELO DI ROMAGNA (Codice: I304)
Catasto Fabbricati	Provincia di RIMINI Foglio: 49 Particella: 295 Sub.: 7

Unità immobiliare

N.	DATI IDENTIFICATIVI				DATI DI CLASSAMENTO						Rendita	DATI DERIVANTI DA
	Sezione Urbana	Foglio	Particella	Sub	Zona Cons.	Micro Zona	Categoria	Classe	Consistenza			
1		49	295	7			A/2	2	7,5 vani		Euro 697,22 L. 1.350.000	VARIAZIONE del 14/11/1997 n. B2377 J/1997atti dal 19/05/1999 CONFERMA DI RENDITA CATASTALE PROPOSTA
Indirizzo		VIA CASALE n. 1496 piano: 1;										
Notifica		-		Partita		-		Mod.58		4896		

INTESTATO

N.	DATI ANAGRAFICI	CODICE FISCALE	DIRITTI E ONERI REALI
1	MONTANI Riccardo nato a RIMINI il 04/05/1968	MNTRCR68E04H294Z*	(1) Proprieta' per 1/1
DATI DERIVANTI DA		ISTRUMENTO (ATTO PUBBLICO) del 05/05/1998 Voltura n. 6390 J/1999 in atti dal 28/04/2009 (protocollo n. RN0039085) Repertorio n. 23120 Rogante: PENNINO Sede: RIMINI Registrazione: UU Sede: RIMINI n. 906 del 25/05/1998 COMPRAVENDITA	

Unità immobiliari n. 1

Visura telematica esente per fini istituzionali

* Codice Fiscale Validato in Anagrafe Tributaria

Visura per immobile
Situazione degli atti informatizzati al 26/11/2012

Data: 26/11/2012 - Ora: 10.02.53

Fine

Visura n.: T53760 Pag: 1

Dati della richiesta	Comune di SANTARCANGELO DI ROMAGNA (Codice: I304)
Catasto Fabbricati	Provincia di RIMINI Foglio: 49 Particella: 295 Sub.: 8

Unità immobiliare

N.	DATI IDENTIFICATIVI				DATI DI CLASSAMENTO						Rendita	DATI DERIVANTI DA
	Sezione Urbana	Foglio	Particella	Sub	Zona Cens.	Micro Zona	Categoria	Classe	Consistenza			
1		49	295	8			A/2	2	7 vani		Euro 650,74 L. 1.260.000	VARIAZIONE del 14/11/1997 n. B2377 ,1/1997atti dal 19/05/1999 CONFERMA DI RENDITA CATASTALE PROPOSTA
Indirizzo		VIA CASALE n. 1496 piano: 1;										
Notifica		-		Partita		-		Mod.58		4896		

INTESTATO

N.	DATI ANAGRAFICI	CODICE FISCALE	DIRITTI E ONERI REALI
1	VERTAGLIA Paolo nato a RIMINI il 16/11/1972	VRTPLA72S16H294H*	(1) Proprietà per 1/1 in regime di separazione dei beni
DATI DERIVANTI DA		ISTRUMENTO (ATTO PUBBLICO) del 30/10/2000 Trascrizione n. 9104 ,1/2000 In atti dal 02/01/2001 Repertorio n. 120790 Rogante: FRANCIOSI ENRICO Sede: RIMINI Registrazione: Sede: COMPRAVENDITA	

Unità immobiliari n. 1

Visura telematica esente per fini istituzionali

* Codice Fiscale Validato in Anagrafe Tributaria

Visura per immobile
Situazione degli atti informatizzati al 26/11/2012

Data: 26/11/2012 - Ora: 10.03.15

Fine

Visura n.: T54034 Pag: 1

Dati della richiesta	Comune di SANTARCANGELO DI ROMAGNA (Codice: I304)
Catasto Fabbricati	Provincia di RIMINI Foglio: 49 Particella: 295 Sub.: 9

Unità immobiliare

N.	DATI IDENTIFICATIVI				DATI DI CLASSAMENTO						Rendita	DATI DERIVANTI DA
	Sezione Urbana	Foglio	Particella	Sub	Zona Cens.	Micro Zona	Categoria	Classe	Consistenza			
1		49	295	9			A/2	2	3,5 vani		Euro 325,37 L. 630.000	VARIAZIONE del 14/11/1997 n. B2377 ,1/1997atti dal 19/05/1999 CONFERMA DI RENDITA CATASTALE PROPOSTA
Indirizzo		VIA CASALE n. 1496 piano: 2;										
Notifica		-		Partita		-		Mod.58		4896		

INTESTATO

N.	DATI ANAGRAFICI	CODICE FISCALE	DIRITTI E ONERI REALI
1	QUADRELLI Atilio nato a RIMINI il 28/12/1965	QDRTYL65T28H294Q*	(1) Proprietà per 1/1
DATI DERIVANTI DA		ISTRUMENTO (ATTO PUBBLICO) del 24/07/2001 Trascrizione n. 6091 ,1/2001 In atti dal 23/01/2002 Repertorio n. 28755 Rogante: PENNINO GIANNANTONIO Sede: RIMINI Registrazione: Sede: COMPRAVENDITA (Passaggi intermedi da esaminare)	

Unità immobiliari n. 1

Visura telematica esente per fini istituzionali

* Codice Fiscale Validato in Anagrafe Tributaria

Visura per immobile
Situazione degli atti informatizzati al 26/11/2012

Data: 26/11/2012 - Ora: 10.03.31 Fine
Visura n.: T54275 Pag: 1

Dati della richiesta	Comune di SANTARCANGELO DI ROMAGNA (Codice: I304) Provincia di RIMINI
Catasto Fabbricati	Foglio: 49 Particella: 295 Sub.: 10

Unità immobiliare

N.	DATI IDENTIFICATIVI				DATI DI CLASSAMENTO						DATI DERIVANTI DA
	Sezione Urbana	Foglio	Particella	Sub	Zona Cens.	Micro Zona	Categoria	Classe	Consistenza	Rendita	
1		49	295	10			C/6	2	20 m ²	Euro 49,58 L. 96.000	VARIAZIONE del 04/11/1997 n. D3012 .1/1997 ^{atti dal} 19/05/1999 CONFERMA DI RENDITA CATASTALE PROPOSTA
Indirizzo		VIA CASALE n. 1496 piano: S1;									
Notifica		-		Partita		-		Mod.58		4895	

INTESTATO

N.	DATI ANAGRAFICI	CODICE FISCALE	DIRITTI E ONERI REALI
1	QUADRELLI Astilio nato a RIMINI il 28/12/1965	QDRITL65T28H294Q*	(1) Proprieta' per 1/1
DATI DERIVANTI DA			
ISTRUMENTO (ATTO PUBBLICO) del 24/07/2001 Trascrizione n. 6091 .1/2001 in atti dal 23/01/2002 Repertorio n. : 28755 Rogante: PENNINO GIANNANTONIO Sede: RIMINI Registrazione: Sede: COMPRAVENDITA (Passaggi intermedi da esaminare)			

Unità immobiliari n. 1

Visura telematica esente per fini istituzionali

* Codice Fiscale Validato in Anagrafe Tributaria

Visura per immobile
Situazione degli atti informatizzati al 26/11/2012

Data: 26/11/2012 - Ora: 10.03.50 Fine
Visura n.: T54496 Pag: 1

Dati della richiesta	Comune di SANTARCANGELO DI ROMAGNA (Codice: I304) Provincia di RIMINI
Catasto Fabbricati	Foglio: 49 Particella: 295 Sub.: 11

Unità immobiliare

N.	DATI IDENTIFICATIVI				DATI DI CLASSAMENTO						DATI DERIVANTI DA
	Sezione Urbana	Foglio	Particella	Sub	Zona Cens.	Micro Zona	Categoria	Classe	Consistenza	Rendita	
1		49	295	11			C/6	2	23 m ²	Euro 57,02 L. 110.400	VARIAZIONE del 04/11/1997 n. D3012 .1/1997 ^{atti dal} 19/05/1999 CONFERMA DI RENDITA CATASTALE PROPOSTA
Indirizzo		VIA CASALE n. 1496 piano: S1;									
Notifica		-		Partita		-		Mod.58		4896	

INTESTATO

N.	DATI ANAGRAFICI	CODICE FISCALE	DIRITTI E ONERI REALI
1	VERTAGLIA Paolo nato a RIMINI il 16/11/1972	VRTPLA72S16H294H*	(1) Proprieta' per 1/1 in regime di separazione dei beni
DATI DERIVANTI DA			
ISTRUMENTO (ATTO PUBBLICO) del 30/10/2000 Trascrizione n. 9104 .1/2000 in atti dal 02/01/2001 Repertorio n. : 120790 Rogante: FRANCIOSI ENRICO Sede: RIMINI Registrazione: Sede: COMPRAVENDITA			

Unità immobiliari n. 1

Visura telematica esente per fini istituzionali

* Codice Fiscale Validato in Anagrafe Tributaria

Visura per immobile
Situazione degli atti informatizzati al 26/11/2012

Dati della richiesta	Comune di SANTARCANGELO DI ROMAGNA (Codice: I304) Provincia di RIMINI
Catasto Fabbricati	Foglio: 49 Particella: 295 Sub.: 12

Unità immobiliare

N.	DATI IDENTIFICATIVI				DATI DI CLASSAMENTO						Rendita	DATI DERIVANTI DA
	Sezione Urban.	Foglio	Particella	Sub	Zona Cens.	Micro Zona	Categoria	Classe	Consistenza			
1		49	295	12			C/6	2	25 m ²		Euro 61,97 L. 120.000	VARIAZIONE del 04/11/1997 n. D3012.1/1997 del 19/05/1999 CONFERMA DI RENDITA CATASTALE PROPOSTA
Indirizzo		VIA CASALE n. 1496 piano: S1;										
Notifica		-		Partita		-		Mod.58		4896		

INTESTATO

N.	DATI ANAGRAFICI	CODICE FISCALE	DIRITTI E ONERI REALI
1	MONTANI Riccardo nato a RIMINI il 04/05/1968	MNTRCR68E04H294Z*	(1) Proprietà per 1/1
DATI DERIVANTI DA			
ISTRUMENTO (ATTO PUBBLICO) del 06/05/1998 Voltura n. 6590.1/1999 in atti dal 28/04/2009 (protocollo n. RN0059085) Repertorio n. 23120 Rogante: PENNINO Sedi: RIMINI Registrazione: UU Sede: RIMINI n. 906 del 25/05/1998 COMPRAVENDITA			

Unità immobiliari n. 1

Visura telematica esente per fini istituzionali

* Codice Fiscale Validato in Anagrafe Tributaria.

Visura per immobile
Situazione degli atti informatizzati al 26/11/2012

Dati della richiesta	Comune di SANTARCANGELO DI ROMAGNA (Codice: I304) Provincia di RIMINI
Catasto Fabbricati	Foglio: 49 Particella: 295 Sub.: 13

Unità immobiliare

N.	DATI IDENTIFICATIVI				DATI DI CLASSAMENTO						Rendita	DATI DERIVANTI DA
	Sezione Urban.	Foglio	Particella	Sub	Zona Cens.	Micro Zona	Categoria	Classe	Consistenza			
1		49	295	13			C/6	2	28 m ²		Euro 69,41 L. 134.400	VARIAZIONE del 04/11/1997 n. D3012.1/1997 del 19/05/1999 CONFERMA DI RENDITA CATASTALE PROPOSTA
Indirizzo		VIA CASALE n. 1496 piano: S1;										
Notifica		-		Partita		-		Mod.58		4896		

INTESTATO

N.	DATI ANAGRAFICI	CODICE FISCALE	DIRITTI E ONERI REALI
1	BONUCCI Filippo nato a SANSEPOLCRO il 17/06/1967	BNCPPP67H171155U*	(1) Proprietà per 1/1
DATI DERIVANTI DA			
ISTRUMENTO (ATTO PUBBLICO) del 28/11/1997 Voltura n. 14738.1/1998 in atti dal 25/08/2001 (protocollo n. 122588) Repertorio n. 22195 Rogante: FENNINO G. Sedi: RIMINI Registrazione: UR Sede: RIMINI n. 20961 del 17/12/1997 COMPRAVENDITA			

Unità immobiliari n. 1

Visura telematica esente per fini istituzionali

* Codice Fiscale Validato in Anagrafe Tributaria

Visura per immobile
Situazione degli atti informatizzati al 26/11/2012

Dati della richiesta	Comune di SANTARCANGELO DI ROMAGNA (Codice: I304)
Catasto Fabbricati	Provincia di RIMINI Foglio: 49 Particella: 295 Sub.: 14

Unità immobiliare

N.	DATI IDENTIFICATIVI				DATI DI CLASSAMENTO						Rendita	DATI DERIVANTI DA
	Sezione Urbana	Foglio	Particella	Sub	Zona Cens.	Micro Zona	Categoria	Classe	Consistenza			
1		49	295	14			C/6	2	31 m ²		Euro 76,85 L. 148.800	VARIAZIONE del 04/11/1997 n. D3012. 1/1997 atti del 19/05/1999 CONFERMA DI RENDITA CATASTALE PROPOSTA
Indirizzo		VIA CASALE n. 1496 piano: 81;										
Notifica		-		Partita		-		Mod.58		4896		

INTESTATI

N.	DATI ANAGRAFICI	CODICE FISCALE	DIRITTI E ONERI REALI
1	TREBBI Barbara nata a RIMINI il 17/11/1970	TR8BBR70S57H294A*	(1) Proprieta' per 1/2 in regime di comunione beni con URBINATI CLAUDIO
2	URBINATI Claudio nato a RIMINI il 13/05/1972	RBNCLD72E13H294A*	(1) Proprieta' per 1/2 in regime di comunione beni con TREBBI BARBARA
DATI DERIVANTI DA		ISTRUMENTO (ATTO PUBBLICO) del 07/09/2006 Nota presentata con Modello Unico n. 10072.1/2006 in atti dal 13/09/2006 Repertorio n. 23368 Rogante: BERNA... FABBRANI PIETRO Sede: RIMINI Registrazione: Sede: COMPRAVENDITA	

Unità immobiliari n. 1

Visura telematica esente per fini istituzionali

* Codice Fiscale Validato in Anagrafe Tributaria

Visura per immobile
Situazione degli atti informatizzati al 26/11/2012

Dati della richiesta	Comune di SANTARCANGELO DI ROMAGNA (Codice: I304)
Catasto Fabbricati	Provincia di RIMINI Foglio: 49 Particella: 295 Sub.: 15

Unità immobiliare

N.	DATI IDENTIFICATIVI				DATI DI CLASSAMENTO						Rendita	DATI DERIVANTI DA
	Sezione Urbana	Foglio	Particella	Sub	Zona Cens.	Micro Zona	Categoria	Classe	Consistenza			
1		49	295	15			area urbana		31 m ²		VARIAZIONE del 14/11/1997 n. B02377. 1/1997 atti del 14/11/1997 DIVISIONE RISTRUTTURAZIONE MAGAZZENO CIVILE ABITAZIONE	
Indirizzo		VIA CASALE n. 1496 piano: T;										
Notifica		-		Partita		-		Mod.58		4896		

INTESTATO

N.	DATI ANAGRAFICI	CODICE FISCALE	DIRITTI E ONERI REALI
1	COMUNE DI SANTARCANGELO DI ROMAGNA	01219190400*	(1) Proprieta' per 1/1
DATI DERIVANTI DA		ISTRUMENTO (ATTO PUBBLICO) del 02/10/1998 Voltura n. 14750. 1/1998 in atti dal 25/08/2001 (protocollo n. 122571) Repertorio n. 23695 Rogante: PENNINO G. Sede: RIMINI Registrazione: UR Sede: RIMINI n. 1904 del 19/10/1998 CESSIONE DI AREE	

Unità immobiliari n. 1

Visura telematica esente per fini istituzionali

* Codice Fiscale Validato in Anagrafe Tributaria

Visura per immobile
Situazione degli atti informatizzati al 26/11/2012

Dati della richiesta	Comune di SANTARCANGELO DI ROMAGNA (Codice: I304)
Catasto Fabbricati	Provincia di RIMINI Foglio: 49 Particella: 295 Sub.: 16

Unità immobiliare

N.	DATI IDENTIFICATIVI				DATI DI CLASSAMENTO							DATI DERIVANTI DA
	Sezione Urbana	Foglio	Particella	Sub	Zona Cens.	Micro Zona	Categoria	Classe	Consistenza	Rendita		
1		49	295	16			area urbana		51 m ²		VARIAZIONE del 14/11/1997 n. B02377 .1/1997 in atti dal 14/11/1997 DIVISIONE RISTRUTTURAZIONE MAGAZZENO CIVILE ABITAZIONE	
Indirizzo		VIA CASALE n. 1496 piano: T;										
Notifica		-		Partita		-		Mod.58		4896		

INTESTATO

N.	DATI ANAGRAFICI	CODICE FISCALE	DIRITTI E ONERI REALI
1	COMUNE DI SANTARCANGELO DI ROMAGNA	01219190400*	(1) Proprietà per 1/1
DATI DERIVANTI DA			
ISTRUMENTO (ATTO PUBBLICO) del 02/10/1998 Voltura n. 14750 .1/1998 in atti dal 25/08/2001 (protocollo n. 122571) Repertorio n. 23696 Rogante: PENNINO G.Sede: RIMINI Registrazione: UR Sede: RIMINI n. 1904 del 19/10/1998 CESSIONE DI AREE			

Unità immobiliari n. 1

Visura telematica esente per fini istituzionali

* Codice Fiscale Validato in Anagrafe Tributaria

Visura per immobile
Situazione degli atti informatizzati al 26/11/2012

Dati della richiesta	Comune di SANTARCANGELO DI ROMAGNA (Codice: I304)
Catasto Fabbricati	Provincia di RIMINI Foglio: 49 Particella: 295 Sub.: 17

Bene comune non censibile

N.	DATI IDENTIFICATIVI				DATI DI CLASSAMENTO							DATI DERIVANTI DA
	Sezione Urbana	Foglio	Particella	Sub	Zona Cens.	Micro Zona	Categoria	Classe	Consistenza	Rendita		
1		49	295	17							VARIAZIONE del 04/11/1997 n. D03012 .1/1997 in atti dal 04/11/1997 UNITA' AFFERENTI EDIFICATE SU AREE DI CORTE	
Indirizzo		VIA CASALE n. 1496 piano: S1;										
Notifica		-		Partita		A		Mod.58		4896		
Annotazioni		classamento proposto (D.M. 701/94)										

Unità immobiliari n. 1

Visura telematica esente per fini istituzionali

Visura per immobile
Situazione degli atti informatizzati al 26/11/2012

Data: 26/11/2012 - Ora: 10.06.15
Visura n.: T56437 Pag: 1

Dati della richiesta	Comune di SANTARCANGELO DI ROMAGNA (Codice: I304)
Catasto Fabbricati	Provincia di RIMINI Foglio: 49 Particella: 295 Sub.: 18

Bene comune non censibile

N.	DATI IDENTIFICATIVI				DATI DI CLASSAMENTO						Rendita	DATI DERIVANTI DA
	Sezione Urbana	Foglio	Particella	Sub	Zona Cens.	Micro Zona	Categoria	Classe	Consistenza			
1		49	295	18								VARIAZIONE del 04/11/1997 n. D03012, (1/1997)atti dal 04/11/1997 UNITA' AFFERENTI EDIFICATE SUAREE DI CORTE
Indirizzo		VIA CASALE n. 1496 piano: S1-T-1-2										
Notifica				Partita		A		Mod.58		4896		
Annotazioni		classamento proposto (D.M. 701/94)										

Unità immobiliari n. 1

Visura telematica esente per fini istituzionali

Visura per immobile
Situazione degli atti informatizzati al 26/11/2012

Data: 26/11/2012 - Ora: 09.56.13
Visura n.: T48511 Pag: 1

Dati della richiesta	Comune di SANTARCANGELO DI ROMAGNA (Codice: I304)
Catasto Fabbricati	Provincia di RIMINI Foglio: 49 Particella: 423

Unità immobiliare

N.	DATI IDENTIFICATIVI				DATI DI CLASSAMENTO						Rendita	DATI DERIVANTI DA
	Sezione Urbana	Foglio	Particella	Sub	Zona Cens.	Micro Zona	Categoria	Classe	Consistenza			
1		49	423				area urbana			1754 m ²		FRAZIONAMENTO del 17/06/1998 n. D02459.M1998 in atti dal 17/06/1998 FRAZIONAMENTO PER TRASFERIMENTO DI DIRITTI
Indirizzo		VIA CASALE piano: T;										
Notifica				Partita		1000453		Mod.58		4896		

INTESTATO

N.	DATI ANAGRAFICI	CODICE FISCALE	DIRITTI E ONERI REALI
1	MURATORI Amedeo nato a SANTARCANGELO DI ROMAGNA il 18/01/1941	MR TM DA41A181304T*	(1) Proprietà

Unità immobiliari n. 1

Visura telematica esente per fini istituzionali

Visura per immobile
Situazione degli atti informatizzati al 26/11/2012

Data: 26/11/2012 - Ora: 09.56.48

Fine

Visura n.: T48906 Pag: 1

Dati della richiesta	Comune di SANTARCANGELO DI ROMAGNA (Codice: I304)
Catasto Fabbricati	Provincia di RIMINI Foglio: 49 Particella: 515

Unità immobiliare

N.	DATI IDENTIFICATIVI				DATI DI CLASSAMENTO						Rendita	DATI DERIVANTI DA
	Sezione Urbana	Foglio	Particella	Sub	Zona Cens.	Micro Zona	Categoria	Classe	Consistenza			
1		49	515				area urbana			108 m ²		FRAZIONAMENTO del 13/01/2005 n. 146.1/2005 in atti dal 13/01/2005 (protocollo n. RN0002985) FRAZIONAMENTO PER TRASFERIMENTO DI DIRITTI

Indirizzo: VIA CAIALE SANT' ERMETE SNC piano: T;

INTESTATO

N.	DATI ANAGRAFICI	CODICE FISCALE	DIRITTI E ONERI REALI
1	FANTINI Paola nata a SANTARCANGELO DI ROMAGNA il 09/08/1932	FNTPLA52M491304L*	(1) Proprietà per 1000/1000 bene personale

DATI DERIVANTI DA: RETTIFICA DI INTESTAZIONE ALL'ATTUALITA' del 31/07/2007 n. 4832.1/2008 in atti dal 06/10/2008 (protocollo n. RN0140997) Registrazione: Sede: VOLTURA N347/2008

Unità immobiliari n. 1

Visura telematica esente per fini istituzionali

* Codice Fiscale Validato in Anagrafe Tributaria

Visura per immobile
Situazione degli atti informatizzati al 26/11/2012

Data: 26/11/2012 - Ora: 09.57.12

Fine

Visura n.: T49264 Pag: 1

Dati della richiesta	Comune di SANTARCANGELO DI ROMAGNA (Codice: I304)
Catasto Fabbricati	Provincia di RIMINI Foglio: 49 Particella: 543

Unità immobiliare

N.	DATI IDENTIFICATIVI				DATI DI CLASSAMENTO						Rendita	DATI DERIVANTI DA
	Sezione Urbana	Foglio	Particella	Sub	Zona Cens.	Micro Zona	Categoria	Classe	Consistenza			
1		49	543				area urbana			10 m ²		FRAZIONAMENTO del 05/07/2007 n. 10508.1/2007 in atti dal 05/07/2007 (protocollo n. RN0117363) FRAZIONAMENTO PER TRASFERIMENTO DI DIRITTI

Indirizzo: VIA CAIALE SANT' ERMETE SNC piano: T;

INTESTATO

N.	DATI ANAGRAFICI	CODICE FISCALE	DIRITTI E ONERI REALI
1	FANTINI Paola nata a SANTARCANGELO DI ROMAGNA il 09/08/1932	FNTPLA52M491304L*	(1) Proprietà per 1000/1000 bene personale

DATI DERIVANTI DA: RETTIFICA DI INTESTAZIONE ALL'ATTUALITA' del 31/07/2007 n. 4832.1/2008 in atti dal 06/10/2008 (protocollo n. RN0140997) Registrazione: Sede: VOLTURA N347/2008

Unità immobiliari n. 1

Visura telematica esente per fini istituzionali

* Codice Fiscale Validato in Anagrafe Tributaria

Visura per immobile
Situazione degli atti informatizzati al 26/11/2012

Data: 26/11/2012 - Ora: 09.57.34 Fine
Visura n.: T49547 Pag: 1

Dati della richiesta	Comune di SANTARCANGELO DI ROMAGNA (Codice: I304)
Catasto Fabbricati	Provincia di RIMINI Foglio: 49 Particella: 544

Unità immobiliare

N.	DATI IDENTIFICATIVI				DATI DI CLASSAMENTO						Rendita	DATI DERIVANTI DA
	Sezione Urbana	Foglio	Particella	Sub	Zona Cens.	Micro Zona	Categoria	Classe	Consistenza			
1		49	544				area urbana			5 m ²		FRAZIONAMENTO del 05/07/2007 n. 10508 - 10007 in atti dal 05/07/2007 (protocollo n. RN0117363) FRAZIONAMENTO PER TRASFERIMENTO DIRITTI

Indirizzo: VIA CASALE SANT' ERMETE SNC piano: T;

INTESTATO

N.	DATI ANAGRAFICI	CODICE FISCALE	DIRITTI E ONERI REALI
1	FANTINI Giancarlo nato a SANTARCANGELO DI ROMAGNA il 14/05/1959	FNTGCR59E141304D*	(1) Proprietà per 1000/1000 bene personale

DATI DERIVANTI DA ISTRUMENTO (ATTO PUBBLICO) del 31/07/2007 Voltura n. 3447 - 3/2008 in atti dal 07/07/2008 (protocollo n. RN0102755) Repertorio n. 32888 Rogante: GIOVANNA NICOLETTI Sede: RIMINI Registrazione: Sede: MODELLO UNICO N. 8052/2007

Unità immobiliari n. 1

Visura telematica esente per fini istituzionali

* Codice Fiscale Validato in Anagrafe Tributaria

Visura per immobile
Situazione degli atti informatizzati al 26/11/2012

Data: 26/11/2012 - Ora: 10.10.36 Fine
Visura n.: T59927 Pag: 1

Dati della richiesta	Comune di SANTARCANGELO DI ROMAGNA (Codice: I304)
Catasto Fabbricati	Provincia di RIMINI Foglio: 49 Particella: 84 Sub.: 1

Unità immobiliare

N.	DATI IDENTIFICATIVI				DATI DI CLASSAMENTO						Rendita	DATI DERIVANTI DA
	Sezione Urbana	Foglio	Particella	Sub	Zona Cens.	Micro Zona	Categoria	Classe	Consistenza			
1		49	84	1			C/6	2	24 m ²	Euro 59,50	VARIAZIONE TOPONOMASTICA del 13/09/2003 n. 56288 - 1/2003 in atti dal 13/09/2003 (protocollo n. 170389) VARIAZIONE DI TOPONOMASTICA	

Indirizzo: VIA CASALE SANT' ERMETE n. 1330 piano: T;

Notifica: - Partita: - Mod.58 35918

INTESTATI

N.	DATI ANAGRAFICI	CODICE FISCALE	DIRITTI E ONERI REALI
1	CENNI Anna nata a RIMINI il 05/04/1928	CNNNA28D45H2941*	(8) Usufrutto per 1/6
2	FANTINI Giancarlo nato a SANTARCANGELO DI ROMAGNA il 14/05/1959	FNTGCR59E141304D*	(2) Nuda proprietà per 1/6 bene personale
3	FANTINI Giancarlo nato a SANTARCANGELO DI ROMAGNA il 14/05/1959	FNTGCR59E141304D*	(1) Proprietà per 5/6 bene personale

DATI DERIVANTI DA ISTRUMENTO (ATTO PUBBLICO) del 03/05/2005 Voltura n. 4831 - 1/2008 in atti dal 06/10/2008 (protocollo n. RN0140992) Repertorio n. 31035 Rogante: GIOVANNA NICOLETTI Sede: SANTARCANGELO DI ROMAGNA Registrazione: Sede: MODELLO UNICO N. 4488/2005

Unità immobiliari n. 1

Visura telematica esente per fini istituzionali

* Codice Fiscale Validato in Anagrafe Tributaria

Visura per immobile
Situazione degli atti informatizzati al 26/11/2012

Data: 26/11/2012 - Ora: 10.10.50
Visura n.: T60147 Pag: 1

Dati della richiesta	Comune di SANTARCANGELO DI ROMAGNA (Codice: I304)
Catasto Fabbricati	Provincia di RIMINI Foglio: 49 Particella: 84 Sub.: 2

Unità immobiliare

N.	DATI IDENTIFICATIVI				DATI DI CLASSAMENTO						Rendita	DATI DERIVANTI DA
	Sezione Urbana	Foglio	Particella	Sub	Zona Cens.	Micro Zona	Categoria	Classe	Consistenza			
1		49	84	2			A/3	3	4,5 vani		Euro 348,61	DIVERSA DISTRIBUZIONE DEGLI SPAZI INTERNI del 05/06/2006 n. 6384 /1/2006 in atti dal 05/06/2006 (protocollo n. RN0050816) DIVERSA DISTRIBUZIONE DEGLI SPAZI INTERNI
Indirizzo		VIA CASALE SANT' ERmete n. 1330 piano: T:										
Annotazioni		Classamento e rendita validati (D.M. 701/94)										

INTESTATI

N.	DATI ANAGRAFICI	CODICE FISCALE	DIRITTI E ONERI REALI
1	CENNI Anna nata a RIMINI il 05/04/1928	CNNNNA28D45H2941*	(8) Usufrutto per 1/6
2	FANTINI Giancarlo nato a SANTARCANGELO DI ROMAGNA il 14/05/1959	FNTGCR59E14I304D*	(2) Nuda proprietà per 1/6 bene personale
3	FANTINI Giancarlo nato a SANTARCANGELO DI ROMAGNA il 14/05/1959	FNTGCR59E14I304D*	(1) Proprietà per 5/6 bene personale
DATI DERIVANTI DA		ISTRUMENTO (ATTO PUBBLICO) del 03/05/2005 Volura n. 4831 /1/2008 in atti dal 06/10/2008 (protocollo n. RN0140992) Repertorio n. 31035 Rogante: GIOVANNA NICOLETTI Sede: SANTARCANGELO DI ROMAGNA Registrazione: Sede: MODELLO UNICO N. 4488/2005	

Unità immobiliari n. 1

Visura telematica esente per fini istituzionali

* Codice Fiscale Validato in Anagrafe Tributaria

Visura per immobile
Situazione degli atti informatizzati al 26/11/2012

Data: 26/11/2012 - Ora: 10.11.09
Visura n.: T60364 Pag: 1

Dati della richiesta	Comune di SANTARCANGELO DI ROMAGNA (Codice: I304)
Catasto Fabbricati	Provincia di RIMINI Foglio: 49 Particella: 84 Sub.: 3

Unità immobiliare

N.	DATI IDENTIFICATIVI				DATI DI CLASSAMENTO						Rendita	DATI DERIVANTI DA
	Sezione Urbana	Foglio	Particella	Sub	Zona Cens.	Micro Zona	Categoria	Classe	Consistenza			
1		49	84	3			A/3	3	6,5 vani		Euro 503,55	DIVERSA DISTRIBUZIONE DEGLI SPAZI INTERNI del 05/06/2006 n. 6384 /1/2006 in atti dal 05/06/2006 (protocollo n. RN0050816) DIVERSA DISTRIBUZIONE DEGLI SPAZI INTERNI
Indirizzo		VIA CASALE SANT' ERmete n. 1336 piano: 1:										
Annotazioni		Classamento e rendita validati (D.M. 701/94)										

INTESTATI

N.	DATI ANAGRAFICI	CODICE FISCALE	DIRITTI E ONERI REALI
1	CENNI Anna nata a RIMINI il 05/04/1928	CNNNNA28D45H2941*	(8) Usufrutto per 1/6
2	FANTINI Giancarlo nato a SANTARCANGELO DI ROMAGNA il 14/05/1959	FNTGCR59E14I304D*	(2) Nuda proprietà per 1/6 bene personale
3	FANTINI Giancarlo nato a SANTARCANGELO DI ROMAGNA il 14/05/1959	FNTGCR59E14I304D*	(1) Proprietà per 5/6 bene personale
DATI DERIVANTI DA		ISTRUMENTO (ATTO PUBBLICO) del 03/05/2005 Volura n. 4831 /1/2008 in atti dal 06/10/2008 (protocollo n. RN0140992) Repertorio n. 31035 Rogante: GIOVANNA NICOLETTI Sede: SANTARCANGELO DI ROMAGNA Registrazione: Sede: MODELLO UNICO N. 4488/2005	

Unità immobiliari n. 1

Visura telematica esente per fini istituzionali

* Codice Fiscale Validato in Anagrafe Tributaria

Visura per immobile
Situazione degli atti informatizzati al 26/11/2012

Data: 26/11/2012 - Ora: 10:11:47

Fine

Visura n.: T60860 Pag: 1

Dati della richiesta	Comune di SANTARCANGELO DI ROMAGNA (Codice: I304)
Catasto Fabbricati	Provincia di RIMINI Foglio: 49 Particella: 84 Sub.: 7

Unità immobiliare

N.	DATI IDENTIFICATIVI				DATI DI CLASSAMENTO						Rendita	DATI DERIVANTI DA
	Sezione Urbana	Foglio	Particella	Sub	Zona Cens.	Micro Zona	Categoria	Classe	Consistenza			
1		49	84	7			C/2	3	100 m ²		Euro 263,39	UNITA' AFFERENTI EDIFICATE SU AREE DICORTE del 14/01/2005 n. 184 .1/2005 in atti dal 14/01/2005 (protocollo n. RN0003627) UNITA' AFFERENTI EDIFICATE SU AREE DI CORTE
Indirizzo		VIA CASALE SANT' ERmete n. 1330 piano: S1-T;										
Annotazioni		classamento proposto e validato (D.M. 701/94)										

INTESTATI

N.	DATI ANAGRAFICI	CODICE FISCALE	DIRITTI E ONERI REALI
1	CENNI Anna nata a RIMINI il 05/04/1928	CNNNNA28D45H2941*	(8) Usufrutto per 1/6
2	FANTINI Giancarlo nato a SANTARCANGELO DI ROMAGNA il 14/05/1959	FNTGCR59E14I304D*	(2) Nuda proprietà per 1/6 bene personale
3	FANTINI Giancarlo nato a SANTARCANGELO DI ROMAGNA il 14/05/1959	FNTGCR59E14I304D*	(1) Proprietà per 5/6 bene personale
DATI DERIVANTI DA		ISTRUMENTO (ATTO PUBBLICO) del 03/05/2005 Voltura n. 4831 .1/2008 in atti dal 06/10/2008 (protocollo n. RN0140992) Repertorio n. : 31035 Rogante: GIOVANNA NICOLETTI Sede: SANTARCANGELO DI ROMAGNA Registrazione: Sede: MODELLO UNICO N. 4488/2005	

Unità immobiliari n. 1

Visura telematica esente per fini istituzionali

* Codice Fiscale Validato in Anagrafe Tributaria

Visura per immobile
Situazione degli atti informatizzati al 26/11/2012

Data: 26/11/2012 - Ora: 10:12:04

Fine

Visura n.: T61087 Pag: 1

Dati della richiesta	Comune di SANTARCANGELO DI ROMAGNA (Codice: I304)
Catasto Fabbricati	Provincia di RIMINI Foglio: 49 Particella: 84 Sub.: 8

Unità immobiliare

N.	DATI IDENTIFICATIVI				DATI DI CLASSAMENTO						Rendita	DATI DERIVANTI DA
	Sezione Urbana	Foglio	Particella	Sub	Zona Cens.	Micro Zona	Categoria	Classe	Consistenza			
1		49	84	8			C/2	3	15 m ²		Euro 39,51	UNITA' AFFERENTI EDIFICATE SU AREE DICORTE del 14/01/2005 n. 184 .1/2005 in atti dal 14/01/2005 (protocollo n. RN0003627) UNITA' AFFERENTI EDIFICATE SU AREE DI CORTE
Indirizzo		VIA CASALE SANT' ERmete n. 1330 piano: T;										
Annotazioni		classamento proposto e validato (D.M. 701/94)										

INTESTATI

N.	DATI ANAGRAFICI	CODICE FISCALE	DIRITTI E ONERI REALI
1	CENNI Anna nata a RIMINI il 05/04/1928	CNNNNA28D45H2941*	(8) Usufrutto per 1/6
2	FANTINI Giancarlo nato a SANTARCANGELO DI ROMAGNA il 14/05/1959	FNTGCR59E14I304D*	(2) Nuda proprietà per 1/6 bene personale
3	FANTINI Giancarlo nato a SANTARCANGELO DI ROMAGNA il 14/05/1959	FNTGCR59E14I304D*	(1) Proprietà per 5/6 bene personale
DATI DERIVANTI DA		ISTRUMENTO (ATTO PUBBLICO) del 03/05/2005 Voltura n. 4831 .1/2008 in atti dal 06/10/2008 (protocollo n. RN0140992) Repertorio n. : 31035 Rogante: GIOVANNA NICOLETTI Sede: SANTARCANGELO DI ROMAGNA Registrazione: Sede: MODELLO UNICO N. 4488/2005	

Unità immobiliari n. 1

Visura telematica esente per fini istituzionali

* Codice Fiscale Validato in Anagrafe Tributaria

Visura per immobile
Situazione degli atti informatizzati al 26/11/2012

Data: 26/11/2012 - Ora: 10.11.29 Fine
Visura n.: T60613 Pag: 1

Dati della richiesta	Comune di SANTARCANGELO DI ROMAGNA (Codice: I304) Provincia di RIMINI
Catasto Fabbricati	Foglio: 49 Particella: 84 Sub.: 4

Bene comune non censibile

N.	DATI IDENTIFICATIVI				DATI DI CLASSAMENTO						Rendita	DATI DERIVANTI DA
	Sezione Urbana	Foglio	Particella	Sub	Zona Cens.	Micro Zona	Categoria	Classe	Consistenza			
1		49	84	4								VARIAZIONE TOPONOMASTICA del 13/09/2003 n. 56331 1/2003 in atti dal 13/09/2003 (protocollo n. 17030) VARIAZIONE DI TOPONOMASTICA
Indirizzo		VIA CASALE SANT' ERMETE n. 1330;										
Notifica		Partita		A		Mod.58		35918				

Unità immobiliari n. 1

Visura telematica esente per fini istituzionali

Visura per immobile
Situazione degli atti informatizzati al 26/11/2012

Data: 26/11/2012 - Ora: 10.12.22 Fine
Visura n.: T61330 Pag: 1

Dati della richiesta	Comune di SANTARCANGELO DI ROMAGNA (Codice: I304) Provincia di RIMINI
Catasto Fabbricati	Foglio: 49 Particella: 84 Sub.: 9

Bene comune non censibile

N.	DATI IDENTIFICATIVI				DATI DI CLASSAMENTO						Rendita	DATI DERIVANTI DA
	Sezione Urbana	Foglio	Particella	Sub	Zona Cens.	Micro Zona	Categoria	Classe	Consistenza			
1		49	84	9								AMPLIAMENTO del 14/01/2005 n. 193, 1/2005 in atti dal 14/01/2005 (protocollo n. RN0003637) AMPLIAMENTO
Indirizzo		VIA CASALE SANT' ERMETE n. 1330 piano: F;										

Unità immobiliari n. 1

Visura telematica esente per fini istituzionali

Visura per immobile
Situazione degli atti informatizzati al 26/11/2012

Dati della richiesta	Comune di SANTARCANGELO DI ROMAGNA (Codice: I304)
Catasto Terreni	Provincia di RIMINI Foglio: 49 Particella: 238

Immobile

N.	DATI IDENTIFICATIVI			DATI CLASSAMENTO					DATI DERIVANTI DA	
	Foglio	Particella	Sub	Porz.	Qualità Classe	Superficie(m ²) lit are ca	Deduz.	Reddito		
1	49	238		-	SEMINATIVO 2	02 62	AL	Dominicale Euro 2,21 L. 4.283	Agrario Euro 1,96 L. 3.799	Impianto meccanografico del 25/05/1976
Notifica				Partita		6294				

INTESTATO

N.	DATI ANAGRAFICI	CODICE FISCALE	DIRITTI E ONERI REALI
1	ANGELI Graziano nato a PENNABILLI il 05/04/1949	NGLQZN49D05G433F*	(1) Proprietà per 1000/1000

Unità immobiliari n. 1

Visura telematica esente per fini istituzionali

* Codice Fiscale Validato in Anagrafe Tributaria

Visura per immobile
Situazione degli atti informatizzati al 26/11/2012

Dati della richiesta	Comune di SANTARCANGELO DI ROMAGNA (Codice: I304)
Catasto Fabbricati	Provincia di RIMINI Foglio: 49 Particella: 236 Sub.: 8

Unità Immobiliare

N.	DATI IDENTIFICATIVI				DATI DI CLASSAMENTO						DATI DERIVANTI DA
	Sezione Urbana	Foglio	Particella	Sub	Zona Cens.	Micro Zona	Categoria	Classe	Consistenza	Rendita	
1		49	236	8			A/3	4	6,5 vani	Euro 587,47	VARIAZIONE del 11/01/2006 n. 136 .1/2006 in data 11/01/2006 (protocollo n. RN0002083) DIVERSA DISTRIBUZIONE DEGLI SPAZI INTERNI -FRAZIONAMENTO E FUSIONE -ULTIMAZIONE DI FABBRICATO URBANO
Indirizzo		VIA CASALE SANT' ERmete n. 1312 piano T;									
Annotazioni		Classamento e rendita validati (D.M. 701/94)									

INTESTATO

N.	DATI ANAGRAFICI	CODICE FISCALE	DIRITTI E ONERI REALI
1	ANGELI Graziano nato a PENNABILLI il 05/04/1949	NGLGZN49D05G433F*	(1) Proprietà per 1000/1000

Unità immobiliari n. 1

Visura telematica esente per fini istituzionali

* Codice Fiscale Validato in Anagrafe Tributaria

Visura per immobile
Situazione degli atti informatizzati al 26/11/2012

Data: 26/11/2012 - Ora: 10.14.28 Fine
Visura n.: T62923 Pag: 1

Dati della richiesta	Comune di SANTARCANGELO DI ROMAGNA (Codice: I304)
Catasto Fabbricati	Provincia di RIMINI Foglio: 49 Particella: 236 Sub.: 9

Unità immobiliare

N.	DATI IDENTIFICATIVI				DATI DI CLASSAMENTO						Rendita	DATI DERIVANTI DA
	Sezione Urbana	Foglio	Particella	Sub	Zona Cens.	Micro Zona	Categoria	Classe	Consistenza			
1		49	236	9			A/3	4	6,5 vani		Euro 587,47	VARIAZIONE del 11/01/2006 n. 136 .1/2006 in atti dal 11/01/2006 (protocollo n. RN0002083) DIVERSA DISTRIBUZIONE DEGLI SPAZI INTERNI - FRAZIONAMENTO E FUSIONE - ULTIMAZIONE DI FABBRICATO URBANO
Indirizzo		VIA CASALE SANT' ERMETE n. 1312 piano: 1;										
Annotazioni		Classamento e rendita validati (D.M. 701/94)										

INTESTATO

N.	DATI ANAGRAFICI	CODICE FISCALE	DIRITTI E ONERI REALI
1	ANGELI Graziano nato a PENNABILLI il 05/04/1949	NGLGZN49D05G433F*	(1) Proprietà per 1000/1000

Unità immobiliari n. 1

Visura telematica esente per fini istituzionali

* Codice Fiscale Validato in Anagrafe Tributaria

Visura per immobile
Situazione degli atti informatizzati al 26/11/2012

Data: 26/11/2012 - Ora: 10.14.43 Fine
Visura n.: T63098 Pag: 1

Dati della richiesta	Comune di SANTARCANGELO DI ROMAGNA (Codice: I304)
Catasto Fabbricati	Provincia di RIMINI Foglio: 49 Particella: 236 Sub.: 10

Unità immobiliare

N.	DATI IDENTIFICATIVI				DATI DI CLASSAMENTO						Rendita	DATI DERIVANTI DA
	Sezione Urbana	Foglio	Particella	Sub	Zona Cens.	Micro Zona	Categoria	Classe	Consistenza			
1		49	236	10			C/6	2	53 m²		Euro 131,39	VARIAZIONE del 11/01/2006 n. 136 .1/2006 in atti dal 11/01/2006 (protocollo n. RN0002083) DIVERSA DISTRIBUZIONE DEGLI SPAZI INTERNI - FRAZIONAMENTO E FUSIONE - ULTIMAZIONE DI FABBRICATO URBANO
Indirizzo		VIA CASALE SANT' ERMETE n. 1312 piano: 51;										
Annotazioni		Classamento e rendita validati (D.M. 701/94)										

INTESTATO

N.	DATI ANAGRAFICI	CODICE FISCALE	DIRITTI E ONERI REALI
1	ANGELI Graziano nato a PENNABILLI il 05/04/1949	NGLGZN49D05G433F*	(1) Proprietà per 1000/1000

Unità immobiliari n. 1

Visura telematica esente per fini istituzionali

* Codice Fiscale Validato in Anagrafe Tributaria

Visura per immobile
Situazione degli atti informatizzati al 26/11/2012

Data: 26/11/2012 - Ora: 10.13.52 Fine
Visura n.: T62479 Pag: 1

Dati della richiesta	Comune di SANTARCANGELO DI ROMAGNA (Codice: I304)
	Provincia di RIMINI
Catasto Fabbricati	Foglio: 49 Particella: 236 Sub.: 7

Bene comune non censibile

N.	DATI IDENTIFICATIVI				DATI DI CLASSAMENTO						Rendita	DATI DERIVANTI DA
	Sezione Urbana	Foglio	Particella	Sub.	Zona Cens.	Micro Zona	Categoria	Classe	Consistenza			
1		49	236	7								VARIAZIONE del 11/01/2006 n. 136 .l/2006 in atti dal 11/01/2006 (protocollo n. RN0002083) DIVERSA DISTRIBUZIONE DEGLI SPAZI INTERNI -FRAZIONAMENTO E FUSIONE -ULTIMAZIONE DI FABBRICATO URBANO

Indirizzo VIA CASALE SANT' ERMETE n. 1312 piano: S1-T-1;

Unità immobiliari n. 1

Visura telematica esente per fini istituzionali

Visura per immobile
Situazione degli atti informatizzati al 26/11/2012

Data: 26/11/2012 - Ora: 10.37.28 Fine
Visura n.: T78877 Pag: 1

Dati della richiesta	Comune di SANTARCANGELO DI ROMAGNA (Codice: I304)
	Provincia di RIMINI
Catasto Fabbricati	Foglio: 49 Particella: 73 Sub.: 1

Unità immobiliare

N.	DATI IDENTIFICATIVI				DATI DI CLASSAMENTO						Rendita	DATI DERIVANTI DA
	Sezione Urbana	Foglio	Particella	Sub.	Zona Cens.	Micro Zona	Categoria	Classe	Consistenza			
1		49	73	1			E/7				Euro 17.196,00	VARIAZIONE NEL CLASSAMENTO del 15/07/2010 n. 5026 .l/2010 in atti dal 15/07/2010 (protocollo n. RN0086250) VARIAZIONE DI CLASSAMENTO

Indirizzo VIA CASALE SANT' ERMETE n. 1220 piano: T-1;

effettuata con prot. n. RN0086265/2010 del 16/07/10

Notifica Partita Mod.58

Annotazioni di studio; classamento e rendita rettificati (d.m. 701/94)

INTESTATO

N.	DATI ANAGRAFICI	CODICE FISCALE	DIRITTI E ONERI REALI
1	PARROCCHIA DI SANT' ERMETE, con sede in SANTARCANGELO DI ROMAGNA	82012570402*	(1) Proprietà per 1/1

DATI DERIVANTI DA COSTITUZIONE del 29/07/2009 n. 690.l/2009 in atti dal 29/07/2009 (protocollo n. RN0128164) Registrazione: COSTITUZIONE

Unità immobiliari n. 1

Visura telematica esente per fini istituzionali

Visura per immobile
Situazione degli atti informatizzati al 26/11/2012

Data: 26/11/2012 - Ora: 10.37.46

Fine

Visura n.: T79053 Pag: 1

Dati della richiesta	Comune di SANTARCANGELO DI ROMAGNA (Codice: 1304)
Catasto Fabbricati	Provincia di RIMINI Foglio: 49 Particella: 73 Sub.: 2

Unità immobiliare

N.	DATI IDENTIFICATIVI				DATI DI CLASSAMENTO						Rendita	DATI DERIVANTI DA
	Sezione Urbana	Foglio	Particella	Sub	Zona Cens.	Micro Zona	Categoria	Classe	Consistenza			
1		49	73	2			C/4	2	223 m²		Euro 483,71	VARIAZIONE NEL CLASSAMENTO del 15/07/2010 n. 5025 .1/2010 in atti dal 15/07/2010 (protocollo n. RN0086249) VARIAZIONE DI CLASSAMENTO
Indirizzo		Via CASALE SANT'ERMETE n. 1220 piano: T;										
Annotazioni		Classamento e rendita validati (D.M. 701/94)										

INTESTATO

N.	DATI ANAGRAFICI	CODICE FISCALE	DIRITTI E ONERI REALI
1	PARROCCHIA DI SANT'ERMETE, con sede in SANTARCANGELO DI ROMAGNA	82012570402*	(1) Proprieta' per 1/1
DATI DERIVANTI DA		COSTITUZIONE del 29/07/2009 n. 690.1/2009 in atti dal 29/07/2009 (protocollo n. RN0128164) Registrazione: COSTITUZIONE	

Unità immobiliari n. 1

Visura telematica esente per fini istituzionali

* Codice Fiscale Validato in Anagrafe Tributaria

Visura per immobile
Situazione degli atti informatizzati al 26/11/2012

Data: 26/11/2012 - Ora: 10.38.03

Fine

Visura n.: T79232 Pag: 1

Dati della richiesta	Comune di SANTARCANGELO DI ROMAGNA (Codice: 1304)
Catasto Fabbricati	Provincia di RIMINI Foglio: 49 Particella: 73 Sub.: 3

Unità immobiliare

N.	DATI IDENTIFICATIVI				DATI DI CLASSAMENTO						Rendita	DATI DERIVANTI DA
	Sezione Urbana	Foglio	Particella	Sub	Zona Cens.	Micro Zona	Categoria	Classe	Consistenza			
1		49	73	3			A/3	2	11 vani		Euro 710,13	VARIAZIONE NEL CLASSAMENTO del 15/07/2010 n. 5025 .1/2010 in atti dal 15/07/2010 (protocollo n. RN0086249) VARIAZIONE DI CLASSAMENTO
Indirizzo		Via CASALE SANT'ERMETE n. 1220 piano: T.1;										
Annotazioni		Classamento e rendita validati (D.M. 701/94)										

INTESTATO

N.	DATI ANAGRAFICI	CODICE FISCALE	DIRITTI E ONERI REALI
1	PARROCCHIA DI SANT'ERMETE, con sede in SANTARCANGELO DI ROMAGNA	82012570402*	(1) Proprieta' per 1/1
DATI DERIVANTI DA		COSTITUZIONE del 29/07/2009 n. 690.1/2009 in atti dal 29/07/2009 (protocollo n. RN0128164) Registrazione: COSTITUZIONE	

Unità immobiliari n. 1

Visura telematica esente per fini istituzionali

* Codice Fiscale Validato in Anagrafe Tributaria

Visura per immobile
Situazione degli atti informatizzati al 26/11/2012

Dati della richiesta	Comune di SANTARCANGELO DI ROMAGNA (Codice: I304)
Catasto Fabbricati	Provincia di RIMINI Foglio: 49 Particella: 73 Sub.: 4

Unità immobiliare

N.	DATI IDENTIFICATIVI				DATI DI CLASSAMENTO						Rendita	DATI DERIVANTI DA
	Sezione Urbana	Foglio	Particella	Sub	Zona Cens.	Micro Zona	Categoria	Classe	Consistenza			
1		49	73	4			C/2	3	34 m ²		Euro 89,55	VARIAZIONE NEL CLASSAMENTO del 15/07/2010 n. 5025 .1/2010 in atti del 15/07/2010 (protocollo n. RN0086249) VARIAZIONE DI CLASSAMENTO
Indirizzo		VIA CASALE SANT' ERMETE n. 1220 piano: T;										
Annotazioni		Classamento e rendita validati (D.M. 701/94)										

INTESTATO

N.	DATI ANAGRAFICI	CODICE FISCALE	DIRITTI E ONERI REALI
1	PARROCCHIA DI SANT'ERMETE, con sede in SANTARCANGELO DI ROMAGNA	82012570402*	(1) Proprietà per 1/1
DATI DERIVANTI DA			
COSTITUZIONE del 29/07/2009 n. 690.1/2009 in atti del 29/07/2009 (protocollo n. RN0128164) Registrazione: COSTITUZIONE			

Unità immobiliari n. 1

Visura telematica esente per fini istituzionali

* Codice Fiscale Validato in Anagrafe Tributaria

Visura per immobile
Situazione degli atti informatizzati al 26/11/2012

Dati della richiesta	Comune di SANTARCANGELO DI ROMAGNA (Codice: I304)
Catasto Fabbricati	Provincia di RIMINI Foglio: 49 Particella: 73 Sub.: 5

Bene comune non censibile

N.	DATI IDENTIFICATIVI				DATI DI CLASSAMENTO						Rendita	DATI DERIVANTI DA
	Sezione Urbana	Foglio	Particella	Sub	Zona Cens.	Micro Zona	Categoria	Classe	Consistenza			
1		49	73	5								COSTITUZIONE del 29/07/2009 n. 690.1/2009 in atti del 29/07/2009 (protocollo n. RN0128164) COSTITUZIONE
Indirizzo		VIA CASALE SANT' ERMETE n. 1220 piano: T;										

Unità immobiliari n. 1

Visura telematica esente per fini istituzionali

Visura per immobile
Situazione degli atti informatizzati al 26/11/2012

Dati della richiesta	Comune di SANTARCANGELO DI ROMAGNA (Codice: I304)
Catasto Fabbricati	Provincia di RIMINI Foglio: 49 Particella: 73 Sub.: 6

Bene comune non censibile

N.	DATI IDENTIFICATIVI				DATI DI CLASSAMENTO						Rendita	DATI DERIVANTI DA
	Sezione Urbana	Foglio	Particella	Sub	Zona Cens.	Micro Zona	Categoria	Classe	Consistenza			
1		49	73	6								COSTITUZIONE del 29/07/2009 n. 690. I/2009 in atti del 29/07/2009 (protocollo n. RN0128164) COSTITUZIONE
Indirizzo		VIA CASALE SANT' ERMETE n. 1220 piano: S1-T;										

Unità immobiliari n. 1

Visura telematica esente per fini istituzionali

Visura per immobile
Situazione degli atti informatizzati al 26/11/2012

Dati della richiesta	Comune di SANTARCANGELO DI ROMAGNA (Codice: I304)
Catasto Fabbricati	Provincia di RIMINI Foglio: 49 Particella: 73 Sub.: 7

Bene comune non censibile

N.	DATI IDENTIFICATIVI				DATI DI CLASSAMENTO						Rendita	DATI DERIVANTI DA
	Sezione Urbana	Foglio	Particella	Sub	Zona Cens.	Micro Zona	Categoria	Classe	Consistenza			
1		49	73	7								COSTITUZIONE del 29/07/2009 n. 690. I/2009 in atti del 29/07/2009 (protocollo n. RN0128164) COSTITUZIONE
Indirizzo		VIA CASALE SANT' ERMETE n. 1220 piano: T;										

Unità immobiliari n. 1

Visura telematica esente per fini istituzionali

Visura per immobile
Situazione degli atti informatizzati al 26/11/2012

Data: 26/11/2012 - Ora: 10.39.50 Fine
Visura n.: T80463 Pag: 1

Dati della richiesta	Comune di SANTARCANGELO DI ROMAGNA (Codice: I304)
Catasto Fabbricati	Provincia di RIMINI Foglio: 49 Particella: 73 Sub.: 8

Bene comune non censibile

N.	DATI IDENTIFICATIVI				DATI DI CLASSAMENTO						DATI DERIVANTI DA
	Sezione Urbana	Foglio	Particella	Sub	Zona Cens.	Micro Zona	Categoria	Classe	Consistenza	Rendita	
1		49	73	8							COSTITUZIONE del 29/07/2009 n. 690 . l/2009 in atti dal 29/07/2009 (protocollo n. RN0128164) COSTITUZIONE

Indirizzo: VIA CASALE SANT' ERMETE n. 1220 piano: T;

Unità immobiliari n. 1

Visura telematica esente per fini istituzionali

Visura per immobile
Situazione degli atti informatizzati al 26/11/2012

Data: 26/11/2012 - Ora: 10.42.14 Fine
Visura n.: T82097 Pag: 1

Dati della richiesta	Comune di SANTARCANGELO DI ROMAGNA (Codice: I304)
Catasto Terreni	Provincia di RIMINI Foglio: 49 Particella: 169

Immobile

N.	DATI IDENTIFICATIVI				DATI CLASSAMENTO						DATI DERIVANTI DA
	Foglio	Particella	Sub	Perz	Qualità Classe	Superficie(m²)		Deduz	Reddite		
						ha	are ca		Dominicale	Agrario	
1	49	169		-	SEMINATIVO 2	21	81	AL	Euro 18,41 L. 35.655	Euro 16,33 L. 31.625	Impianto inecanografico del 25/05/1976

Notifica Partita 2571

INTESTATO

N.	DATI ANAGRAFICI	CODICE FISCALE	DIRITTI E ONERI REALI
1	PARROCCHIA DI SANI ERMETE	82012570402*	(1) Proprieta' per 1000/1000

DATI DERIVANTI DA DECRETO (DISPOSIZIONI DELLE AUTORITA') del 29/08/1986 Voltura n. 6250.1/1988 in atti dal 13/02/1989 Repertorio n.: 228 Registros:

Unità immobiliari n. 1

Visura telematica esente per fini istituzionali

Visura per immobile
Situazione degli atti informatizzati al 26/11/2012

Data: 26/11/2012 - Ora: 10.42.38
Visura n.: T82384 Pag: 1

Dati della richiesta	Comune di SANTARCANGELO DI ROMAGNA (Codice: I304)
Catasto Terreni	Provincia di RIMINI Foglio: 49 Particella: 502

Immobile

N.	DATI IDENTIFICATIVI				DATI CLASSAMENTO				DATI DERIVANTI DA	
	Foglio	Particella	Sub	Parz.	Qualità Classe	Superficie(m ²) ha are ca	Deduz.	Reddito		
								Dominicale		Agrario
1	49	502		-	SEMINATIVO 2	69 78		Euro 59,46	Euro 52,36	FRAZIONAMENTO del 24/11/2004 n. 107309 J/2004 in atti dal 24/11/2004 (protocollo n. RN0107309)

Notifica		Partita	
INTESTATI			
N.	DATI ANAGRAFICI	CODICE FISCALE	DIRITTI E ONERI REALI
1	GIORGI Luigino nato a MONTEFIORE CONCA il 08/04/1949	GRGLGN49D08F502X*	(2) Nuda proprietà per 1/3 in regime di separazione dei beni
2	GIORGI Maria nata a SANTARCANGELO DI ROMAGNA il 03/11/1964	GRGMRA64S431304D*	(2) Nuda proprietà per 1/3 in regime di separazione dei beni
3	GIORGI Nadia nata a MONTEFIORE CONCA il 07/02/1953	GRGNDA53B47F502X*	(2) Nuda proprietà per 1/3 bene personale
4	GIORGI Primo nato a TAVOLETO il 15/12/1923	GRGPRM23T15L078A*	(8) Usufrutto per 1000/1000
DATI DERIVANTI DA			
ISTRUMENTO (ATTO PUBBLICO) del 13/12/2005 Nota presentata con Modello Unico n. 12051..1/2005 in atti dal 02/01/2006 Repertorio n. 31570 Rogante: NICOLETTI GIOVANNA Sede: RIMINI Registrazione: Sede: DONAZIONE ACCETTATA			

Unità immobiliari n. 1

Visura telematica esente per fini istituzionali

* Codice Fiscale Validato in Anagrafe Tributaria

Visura per immobile
Situazione degli atti informatizzati al 26/11/2012

Data: 26/11/2012 - Ora: 10.47.15
Visura n.: T85589 Pag: 1

Dati della richiesta	Comune di SANTARCANGELO DI ROMAGNA (Codice: I304)
Catasto Fabbricati	Provincia di RIMINI Foglio: 49 Particella: 287 Sub.: 1

Unità immobiliare

N.	DATI IDENTIFICATIVI				DATI DI CLASSAMENTO					Rendita	DATI DERIVANTI DA
	Sezione Urbana	Foglio	Particella	Sub	Zona Cens.	Micro Zona	Categoria	Classe	Consistenza		
1		49	287	1			C/2	3	84 m ²	Euro 221,25	VARIAZIONE del 28/11/2005 n. 12591..1/2005 in atti dal 28/11/2005 (protocollo n. RN0117377) DIVISIONE -AMPLIAMENTO -RISTRUTTURAZIONE

Indirizzo	VIA CASALE SANT' ERmete n. 1132 piano: 1;
Notifica	Partita
Assonazioni	Classamento e rendita validati (D.M. 701/94)

INTESTATO			
N.	DATI ANAGRAFICI	CODICE FISCALE	DIRITTI E ONERI REALI
1	GIORGI Luigino nato a MONTEFIORE CONCA il 08/04/1949	GRGLGN49D08F502X*	(1) Proprietà per 1/1 in regime di separazione dei beni
DATI DERIVANTI DA			
ISTRUMENTO (ATTO PUBBLICO) del 13/12/2005 Nota presentata con Modello Unico n. 12054..1/2005 in atti dal 02/01/2006 Repertorio n. 31570 Rogante: NICOLETTI GIOVANNA Sede: RIMINI Registrazione: Sede: DONAZIONE ACCETTATA			

Unità immobiliari n. 1

Visura telematica esente per fini istituzionali

* Codice Fiscale Validato in Anagrafe Tributaria

Visura per immobile
Situazione degli atti informatizzati al 26/11/2012

Data: 26/11/2012 - Ora: 10.47.31 Fine
Visura n.: T85773 Pag: 1

Dati della richiesta	Comune di SANTARCANGELO DI ROMAGNA (Codice: I304) Provincia di RIMINI
Catasto Fabbricati	Foglio: 49 Particella: 287 Sub.: 2

Unità immobiliare

N.	DATI IDENTIFICATIVI				DATI DI CLASSAMENTO						Rendita	DATI DERIVANTI DA
	Sezione Urbana	Foglio	Particella	Sub	Zona Cens.	Micro Zona	Categoria	Classe	Consistenza			
1		49	287	2			C/2	3	46 m ²		Euro 121,16	VARIAZIONE del 28/11/2005 n. 12591 .1/2005 in atti dal 28/11/2005 (protocollo n. RN0117377) DIVISIONE -AMPLIAMENTO -RISTRUTTURAZIONE
Indirizzo		VIA CASALE SANT' ERmete n. 1130 piano: T;										
Notifica		-		Partita		-		Mod.58		106093		
Annotazioni		Classamento e rendita validati (D.M. 701/94)										

INTESTATI

N.	DATI ANAGRAFICI	CODICE FISCALE	DIRITTI E ONERI REALI
1	GIORGI Nadia nata a MONTEPIORE CONCA il 07/02/1953	GRGNDAS3B47F502X*	(2) Nuda proprietà per 1/1 bene personale
2	GIORGI Primo nato a TAVOLETO il 15/12/1923	GRGPRM23T15L078A*	(8) Usufrutto per 1000/1000
DATI DERIVANTI DA		ISTRUMENTO (ATTO PUBBLICO) del 13/12/2005 Nota presentata con Modello Unico n. 12052 .1/2005 in atti dal 02/01/2006 Repertorio n. : 31570 Rogante: NICOLETTI GIOVANNA Sede: RIMINI Registrazione: Sede: DONAZIONE ACCETTATA	

Unità immobiliari n. 1

Visura telematica esente per fini istituzionali

* Codice Fiscale Validato in Anagrafe Tributaria

Visura per immobile
Situazione degli atti informatizzati al 26/11/2012

Data: 26/11/2012 - Ora: 10.47.47 Fine
Visura n.: T85987 Pag: 1

Dati della richiesta	Comune di SANTARCANGELO DI ROMAGNA (Codice: I304) Provincia di RIMINI
Catasto Fabbricati	Foglio: 49 Particella: 287 Sub.: 3

Unità immobiliare

N.	DATI IDENTIFICATIVI				DATI DI CLASSAMENTO						Rendita	DATI DERIVANTI DA
	Sezione Urbana	Foglio	Particella	Sub	Zona Cens.	Micro Zona	Categoria	Classe	Consistenza			
1		49	287	3			C/6	2	30 m ²		Euro 74,37	VARIAZIONE del 28/11/2005 n. 12591 .1/2005 in atti dal 28/11/2005 (protocollo n. RN0117377) DIVISIONE -AMPLIAMENTO -RISTRUTTURAZIONE
Indirizzo		VIA CASALE SANT' ERmete n. 1130 piano: T;										
Notifica		-		Partita		-		Mod.58		106093		
Annotazioni		Classamento e rendita validati (D.M. 701/94)										

INTESTATI

N.	DATI ANAGRAFICI	CODICE FISCALE	DIRITTI E ONERI REALI
1	GIORGI Nadia nata a MONTEPIORE CONCA il 07/02/1953	GRGNDAS3B47F502X*	(2) Nuda proprietà per 1/1 bene personale
2	GIORGI Primo nato a TAVOLETO il 15/12/1923	GRGPRM23T15L078A*	(8) Usufrutto per 1000/1000
DATI DERIVANTI DA		ISTRUMENTO (ATTO PUBBLICO) del 13/12/2005 Nota presentata con Modello Unico n. 12052 .1/2005 in atti dal 02/01/2006 Repertorio n. : 31570 Rogante: NICOLETTI GIOVANNA Sede: RIMINI Registrazione: Sede: DONAZIONE ACCETTATA	

Unità immobiliari n. 1

Visura telematica esente per fini istituzionali

* Codice Fiscale Validato in Anagrafe Tributaria

Visura per immobile
Situazione degli atti informatizzati al 26/11/2012

Data: 26/11/2012 - Ora: 10.48.03 Fine
Visura n.: T86162 Pag: 1

Dati della richiesta	Comune di SANTARCANGELO DI ROMAGNA (Codice: I304)
Catasto Fabbricati	Provincia di RIMINI Foglio: 49 Particella: 287 Sub.: 4

Bene comune non censibile

N.	DATI IDENTIFICATIVI				DATI DI CLASSAMENTO						Rendita	DATI DERIVANTI DA
	Sezione Urbana	Foglio	Particella	Sub	Zona Cens.	Micro Zona	Categoria	Classe	Consistenza			
1		49	287	4								VARIAZIONE del 28/11/2005 n. 12591 .1/2005 in atti dal 28/11/2005 (protocollo n. RN0117377) DIVISIONE -AMPLIAMENTO -RISTRUTTURAZIONE
Indirizzo		VIA CASALE SANT' ERMETE SNC piano: T;										

Unità immobiliari n. 1

Visura telematica esente per fini istituzionali

Visura per immobile
Situazione degli atti informatizzati al 26/11/2012

Data: 26/11/2012 - Ora: 10.45.12 Fine
Visura n.: T84156 Pag: 1

Dati della richiesta	Comune di SANTARCANGELO DI ROMAGNA (Codice: I304)
Catasto Fabbricati	Provincia di RIMINI Foglio: 49 Particella: 286 Sub.: 4

Unità immobiliare

N.	DATI IDENTIFICATIVI				DATI DI CLASSAMENTO						Rendita	DATI DERIVANTI DA
	Sezione Urbana	Foglio	Particella	Sub	Zona Cens.	Micro Zona	Categoria	Classe	Consistenza			
1		49	286	4			A/3	4	6 vani		Euro 542,28	FUSIONE del 28/11/2005 n. 12592 .1/2005 in atti dal 28/11/2005 (protocollo n. RN0117403) FUSIONE
Indirizzo		VIA CASALE SANT' ERMETE n. 1132 piano: T;										
Notifica				Partita		-		Mod.58		106094		
Annotazioni		Classamento e rendita validati (D.M. 701/94)										

INTESTATO

N.	DATI ANAGRAFICI	CODICE FISCALE	DIRITTI E ONERI REALI
1	GIORGI Luggino nato a MONTEFIORE CONCA il 08/04/1949	GRGLGN49D08P502X*	(1) Proprieta' per 1000/1000

Unità immobiliari n. 1

Visura telematica esente per fini istituzionali

Visura per immobile
Situazione degli atti informatizzati al 26/11/2012

Data: 26/11/2012 - Ora: 10.45.28
Visura n.: T84325 Pag: 1

Dati della richiesta	Comune di SANTARCANGELO DI ROMAGNA (Codice: I304)
Catasto Fabbricati	Provincia di RIMINI Foglio: 49 Particella: 286 Sub.: 5

Unità immobiliare

N.	DATI IDENTIFICATIVI				DATI DI CLASSAMENTO						Rendita	DATI DERIVANTI DA
	Sezione Urbana	Foglio	Particella	Sub	Zona Cons.	Micro Zona	Categoria	Classe	Consistenza			
1		49	286	5			A/3	4	6,5 vani		Euro 587,47	DIVISIONE del 28/11/2005 n. 12593 .1/2005 in atti dal 28/11/2005 (protocollo n. RN0117444) DIVISIONE
Indirizzo		VIA CASALE SANT' ERmete n. 1130 piano: T-1-2;										
Notifica		-		Partita		-		Mod.58		106094		
Annotazioni		Classamento e rendita validati (D.M. 701/94)										

INTESTATI

N.	DATI ANAGRAFICI	CODICE FISCALE	DIRITTI E ONERI REALI
1	GIORGI Nidia nata a MONTEFIORE CONCA il 07/02/1953	GRGND433B47F382X*	(2) Nuda proprietà per 1/1 bene personale
2	GIORGI Primo nato a TAVOLETO il 15/12/1923	GRGPRM23T15L078A*	(8) Usufrutto per 1000/1000
DATI DERIVANTI DA			
ISTRUMENTO (ATTO PUBBLICO) del 13/12/2005 Nota presentata con Modello Unico n. 12052 .1/2005 in atti dal 02/01/2006 Repertorio n. 31570 Rogante: NICOLETTI GIOVANNA Sede: RIMINI Registrazione: Sede: DONAZIONE ACCETTATA			

Unità immobiliari n. 1

Visura telematica esente per fini istituzionali

* Codice Fiscale Validato in Anagrafe Tributaria

Visura per immobile
Situazione degli atti informatizzati al 26/11/2012

Data: 26/11/2012 - Ora: 10.45.45
Visura n.: T84555 Pag: 1

Dati della richiesta	Comune di SANTARCANGELO DI ROMAGNA (Codice: I304)
Catasto Fabbricati	Provincia di RIMINI Foglio: 49 Particella: 286 Sub.: 6

Unità immobiliare

N.	DATI IDENTIFICATIVI				DATI DI CLASSAMENTO						Rendita	DATI DERIVANTI DA
	Sezione Urbana	Foglio	Particella	Sub	Zona Cons.	Micro Zona	Categoria	Classe	Consistenza			
1		49	286	6			C/2	2	42 m²		Euro 93,27	DIVISIONE del 28/11/2005 n. 12593 .1/2005 in atti dal 28/11/2005 (protocollo n. RN0117444) DIVISIONE
Indirizzo		VIA CASALE SANT' ERmete n. 1130 piano: 51;										
Notifica		-		Partita		-		Mod.58		106094		
Annotazioni		Classamento e rendita validati (D.M. 701/94)										

INTESTATO

N.	DATI ANAGRAFICI	CODICE FISCALE	DIRITTI E ONERI REALI
1	GIORGI Luigino nato a MONTEFIORE CONCA il 08/04/1949	GRGLGN49D08F502X*	(1) Proprietà per 1/1 in regime di separazione dai beni
DATI DERIVANTI DA			
ISTRUMENTO (ATTO PUBBLICO) del 13/12/2005 Nota presentata con Modello Unico n. 12054 .1/2005 in atti dal 02/01/2006 Repertorio n. 31570 Rogante: NICOLETTI GIOVANNA Sede: RIMINI Registrazione: Sede: DONAZIONE ACCETTATA			

Unità immobiliari n. 1

Visura telematica esente per fini istituzionali

* Codice Fiscale Validato in Anagrafe Tributaria

Visura per immobile
Situazione degli atti informatizzati al 26/11/2012

Data: 26/11/2012 - Ora: 10.46.10

Fine

Visura n.: T84835 Pag: 1

Dati della richiesta	Comune di SANTARCANGELO DI ROMAGNA (Codice: I304)
Catasto Fabbricati	Provincia di RIMINI Foglio: 49 Particella: 286 Sub.: 7

Unità Immobiliare

N.	DATI IDENTIFICATIVI				DATI DI CLASSAMENTO						DATI DERIVANTI DA	
	Sezione Urbane	Foglio	Particella	Sub	Zona Cens.	Micro Zona	Categoria	Classe	Consistenza	Rendita		
1		49	286	7			C/2	2	36 m ²		Euro 79,95	(ALTRE) del 28/11/2005 n. 5784 .1/2005 in atti dal 28/11/2005 (protocollo n. RN0117500) CREATA DA PARTI COMUNI
Indirizzo		VIA CASALE SANT' ERmete n. 1130 piano: 2;										
Notifica		-		Partita		-		Mod.58		106094		
Annotazioni		Classamento e rendita validati (D.M. 701/94)										

INTESTATO

N.	DATI ANAGRAFICI	CODICE FISCALE	DIRITTI E ONERI REALI
1	GIORGI Nadia nata a MONTEFIORE CONCA il 07/02/1953	GRGNDA53B47F502X*	(1) Proprieta' per 1/1 bene personale
DATI DERIVANTI DA		ISTRUMENTO (ATTO PUBBLICO) del 13/12/2005 Nota presentata con Modello Unico n. 12053 .1/2005 in atti dal 02/01/2006 Repertorio n. : 31570 Rogante: NICOLETTI GIOVANNA Sede: RIMINI Registrazione: DONAZIONE ACCETTATA	

Unità immobiliari n. 1

Visura telematica esente per fini istituzionali

* Codice Fiscale Validato In Anagrafe Tributaria

Visura per immobile
Situazione degli atti informatizzati al 26/11/2012

Data: 26/11/2012 - Ora: 11.17.53

Fine

Visura n.: T107167 Pag: 1

Dati della richiesta	Comune di SANTARCANGELO DI ROMAGNA (Codice: I304)
Catasto Terreni	Provincia di RIMINI Foglio: 49 Particella: 133

Immobile

N.	DATI IDENTIFICATIVI			DATI CLASSAMENTO						DATI DERIVANTI DA		
	Foglio	Particella	Sub	Porz.	Qualità Classe	Superficie(m ²)		Deduz.	Reddito			
						ha	are ca		Domestico		Agrario	
1	49	133			VIGNETO	1	05	90	AL	Euro 10,26 L. 19.875	Euro 7,01 L. 13.570	Impianto meccanografico del 25/05/1976
Notifica												
Partita												

INTESTATO

N.	DATI ANAGRAFICI	CODICE FISCALE	DIRITTI E ONERI REALI
1	FAITANINI Maria nata a MONTE COLOMBO il 20/07/1958	FTNMRS58L60F476C*	(1) Proprieta' per 1000/1000 in regime di separazione dei beni
DATI DERIVANTI DA		ISTRUMENTO (ATTO PUBBLICO) del 06/05/2005 Trascrizione n. 4087 .1/2005 in atti dal 11/05/2005 Repertorio n. : 13845 Rogante: ROSSI LUISA Sede: PESARO Registrazione: COMPRAVENDITA	

Unità immobiliari n. 1

Visura telematica esente per fini istituzionali

* Codice Fiscale Validato In Anagrafe Tributaria

Visura per immobile
Situazione degli atti informatizzati al 26/11/2012

Data: 26/11/2012 - Ora: 11.18.19 Fine
Visura n.: T107511 Pag: 1

Dati della richiesta	Comune di SANTARCANGELO DI ROMAGNA (Codice: I304)
Catasto Terreni	Provincia di RIMINI Foglio: 49 Particella: 493

Relitto di strada pubblica

N.	DATI IDENTIFICATIVI			DATI CLASSAMENTO				DATI DERIVANTI DA		
	Foglio	Particella	Sub	Porz.	Qualità Classe	Superficie(m ²) ha are ca	Deduz.	Reddito		
								Dominicale	Agrario	
1	49	493		-	RELIT STRAD	01 21				Tabella di variazione del 11/02/2005 n. 115125.1/2004 in atti dal 11/02/2005 (protocollo n. RN0115125)
Notifica						Partita	RS			

Unità immobiliari n. 1

Visura telematica esente per fini istituzionali

Visura per immobile
Situazione degli atti informatizzati al 26/11/2012

Data: 26/11/2012 - Ora: 11.19.16 Fine
Visura n.: T108186 Pag: 1

Dati della richiesta	Comune di SANTARCANGELO DI ROMAGNA (Codice: I304)
Catasto Fabbricati	Provincia di RIMINI Foglio: 49 Particella: 186 Sub.: 1

Unità immobiliare

N.	DATI IDENTIFICATIVI				DATI DI CLASSAMENTO						DATI DERIVANTI DA	
	Sezione Urbana	Foglio	Particella	Sub	Zona Cens.	Micro Zona	Categoria	Classe	Consistenza		Rendita	
1		49	186	1			A/3	3	6 vani		Euro 464,81	VARIAZIONE TOPONOMASTICA del 13/09/2003 n. 56291.1/2003 in atti dal 13/09/2003 (protocollo n. 170321) VARIAZIONE DI TOPONOMASTICA
Indirizzo VIA CASALE SANT' ERMETE n. 990 piano: T-S;												

INTESTATI

N.	DATI ANAGRAFICI	CODICE FISCALE	DIRITTI E ONERI REALI
1	ARLOTTI Giovannino nato a SANTARCANGELO DI ROMAGNA il 20/07/1953	RLTGNN53L201304P	(1) Proprietà
2	NICOLETTI Melvina nata a RIMINI il 23/12/1924	NCLMVN24T63H294X*	(8) Usufrutto per 1/3
DATI DERIVANTI DA ISTRUMENTO (ATTO PUBBLICO) del 18/10/1993 Volura n. 13063 3/1996 in atti dal 14/12/1996 Reperitorio n. 22064 Rogante: DR. FERRI Registrazione: UR Sede: RIMINI n. 2649 del 08/11/1993 DIVISIONE			

Unità immobiliari n. 1

Visura telematica esente per fini istituzionali

Visura per immobile
Situazione degli atti informatizzati al 26/11/2012

Data: 26/11/2012 - Ora: 11,19,33

Fine

Visura n.: T108401 Pag: 1

Dati della richiesta	Comune di SANTARCANGELO DI ROMAGNA (Codice: I304)
Catasto Fabbricati	Provincia di RIMINI Foglio: 49 Particella: 186 Sub.: 2

Unità immobiliare

N.	DATI IDENTIFICATIVI				DATI DI CLASSAMENTO						Rendita	DATI DERIVANTI DA
	Sezione Urbana	Foglio	Particella	Sub	Zona Cens.	Micro Zona	Categoria	Classe	Consistenza			
1		49	186	2			A/3	4	5,5 vani		Euro 497,09	VARIAZIONE TOPONOMASTICA del 13/09/2003 n. 56292 .1/2003 in atti dal 13/09/2003 (protocollo n. 170322) VARIAZIONE DI TOPONOMASTICA

Indirizzo: VIA CASALE SANT' ERMETE n. 990 piano: T-S;

INTESTATI

N.	DATI ANAGRAFICI	CODICE FISCALE	DIRITTI E ONERI REALI
1	ARLOTTI Renzo nato a RIMINI il 24/01/1951	RLTRNZ51A24H294V*	(1) Proprietà
2	NICOLETTI Melvina nata a RIMINI il 23/12/1924	NCLMVN24T63H294X*	(8) Usufrutto per 1/3

DATI DERIVANTI DA ISTRUMENTO (ATTO PUBBLICO) del 18/10/1993 Voltura n. 13065 .2/1996 in atti dal 14/12/1996 Repertorio n. : 22064 Rogante: DR. FERRI Registrazione: UR Sede: RIMINI n: 2649 del 08/11/1993 DIVISIONE

Unità immobiliari n. 1

Visura telematica esente per fini istituzionali

* Codice Fiscale Validato in Anagrafe Tributaria

Visura per immobile
Situazione degli atti informatizzati al 26/11/2012

Data: 26/11/2012 - Ora: 11,19,48

Fine

Visura n.: T108583 Pag: 1

Dati della richiesta	Comune di SANTARCANGELO DI ROMAGNA (Codice: I304)
Catasto Fabbricati	Provincia di RIMINI Foglio: 49 Particella: 186 Sub.: 3

Unità immobiliare

N.	DATI IDENTIFICATIVI				DATI DI CLASSAMENTO						Rendita	DATI DERIVANTI DA
	Sezione Urbana	Foglio	Particella	Sub	Zona Cens.	Micro Zona	Categoria	Classe	Consistenza			
1		49	186	3			A/3	3	6 vani		Euro 464,81	VARIAZIONE TOPONOMASTICA del 13/09/2003 n. 56293 .1/2003 in atti dal 13/09/2003 (protocollo n. 170323) VARIAZIONE DI TOPONOMASTICA

Indirizzo: VIA CASALE SANT' ERMETE n. 990 piano: T-I-S;

INTESTATI

N.	DATI ANAGRAFICI	CODICE FISCALE	DIRITTI E ONERI REALI
1	ARLOTTI Corrado nato a RIMINI il 01/09/1947	RLTCRD47P01H294R*	(1) Proprietà
2	NICOLETTI Melvina nata a RIMINI il 23/12/1924	NCLMVN24T63H294X*	(8) Usufrutto per 1/3

DATI DERIVANTI DA ISTRUMENTO (ATTO PUBBLICO) del 18/10/1993 Voltura n. 13065 .1/1996 in atti dal 14/12/1996 Repertorio n. : 22064 Rogante: DR. FERRI Registrazione: UR Sede: RIMINI n: 2649 del 08/11/1993 DIVISIONE

Unità immobiliari n. 1

Visura telematica esente per fini istituzionali

* Codice Fiscale Validato in Anagrafe Tributaria

Visura per immobile
Situazione degli atti informatizzati al 26/11/2012

Data: 26/11/2012 - Ora: 11.20.05 Fine
Visura n.: T108747 Pag: 1

Dati della richiesta	Comune di SANTARCANGELO DI ROMAGNA (Codice: I304)
Catasto Fabbricati	Provincia di RIMINI Foglio: 49 Particella: 186 Sub.: 4

Unità immobiliare

N.	DATI IDENTIFICATIVI				DATI DI CLASSAMENTO						Rendita	DATI DERIVANTI DA
	Sezione Urbana	Foglio	Particella	Sub	Zona Cens.	Micro Zona	Categoria	Classe	Consistenza			
1		49	186	4			A/3	3	5,5 vani		Euro 426,08	VARIAZIONE TOPONOMASTICA del 13/09/2003 n. 36294 .1/2003 in atti dal 13/09/2003 (protocollo n. 170324) VARIAZIONE DI TOPONOMASTICA

Indirizzo VIA CASALE SANT'ERMETE n. 990 piano: 1-S;

INTESTATI

N.	DATI ANAGRAFICI	CODICE FISCALE	DIRITTI E ONERI REALI
1	ARLOTTI Tiziano nato a RIMINI il 14/12/1959	RLTTZN59T14H294I*	(2) Nuda proprietà per 1/3
2	ARLOTTI Tiziano nato a RIMINI il 14/12/1959	RLTTZN59T14H294I*	(1) Proprietà per 2/3
3	NICOLETTI Melvina nata a RIMINI il 23/12/1924	NCLMVN24T63H294X*	(8) Usufrutto per 1/3

DATI DERIVANTI DA RETTIFICA DI INTESTAZIONE ALL'ATTUALITA' del 18/10/1993 n. 5181 .1/2012 in atti dal 03/10/2012 (protocollo n. RN0110842) Registrazione: Sede: INS.DITTA CORRETTA VOLT N. 13065 4/96

Unità immobiliari n. 1

Visura telematica esente per fini istituzionali

* Codice Fiscale Validato in Anagrafe Tributaria

Visura per immobile
Situazione degli atti informatizzati al 26/11/2012

Data: 26/11/2012 - Ora: 11.20.21 Fine
Visura n.: T108964 Pag: 1

Dati della richiesta	Comune di SANTARCANGELO DI ROMAGNA (Codice: I304)
Catasto Fabbricati	Provincia di RIMINI Foglio: 49 Particella: 186 Sub.: 5

Unità immobiliare

N.	DATI IDENTIFICATIVI				DATI DI CLASSAMENTO						Rendita	DATI DERIVANTI DA
	Sezione Urbana	Foglio	Particella	Sub	Zona Cens.	Micro Zona	Categoria	Classe	Consistenza			
1		49	186	5			C/6	2	18 m ²		Euro 44,62	VARIAZIONE TOPONOMASTICA del 13/09/2003 n. 56295 .1/2003 in atti dal 13/09/2003 (protocollo n. 170325) VARIAZIONE DI TOPONOMASTICA

Indirizzo VIA CASALE SANT'ERMETE n. 990 piano: T;

INTESTATI

N.	DATI ANAGRAFICI	CODICE FISCALE	DIRITTI E ONERI REALI
1	ARLOTTI Corrado nato a RIMINI il 01/09/1947	RLTCRD47P01H294R*	(1) Proprietà
2	NICOLETTI Melvina nata a RIMINI il 23/12/1924	NCLMVN24T63H294X*	(8) Usufrutto per 1/3

DATI DERIVANTI DA ISTRUMENTO (ATTO PUBBLICO) del 18/10/1993 Volstra n. 13065 .1/1996 in atti dal 14/12/1996 Repertorio n. 22004 Rogante: DR. FERRI Registrazione: UR Sede: RIMINI n. 2649 del 08/11/1993 DIVISIONE

Unità immobiliari n. 1

Visura telematica esente per fini istituzionali

* Codice Fiscale Validato in Anagrafe Tributaria

Visura per immobile
Situazione degli atti informatizzati al 26/11/2012

Data: 26/11/2012 - Ora: 11.21.05
Visura n.: T109515 Pag: 1

Dati della richiesta	Comune di SANTARCANGELO DI ROMAGNA (Codice: I304) Provincia di RIMINI
Catasto Fabbricati	Foglio: 49 Particella: 186 Sub.: 6

Unità immobiliare

N.	DATI IDENTIFICATIVI				DATI DI CLASSAMENTO						Rendita	DATI DERIVANTI DA
	Sezione Urbana	Foglio	Particella	Sub	Zona Cens.	Micro Zona	Categoria	Classe	Consistenza			
1		49	186	6			C/6	2	22 m ²		Euro 54,54	VARIAZIONE TOPONOMASTICA del 13/09/2003 n. 56296 .1/2003 in atti dal 13/09/2003 (protocollo n. 170326) VARIAZIONE DI TOPONOMASTICA

Indirizzo: VIA CASALE SANT' ERMETE n. 990 piano: T;

INTESTATI

N.	DATI ANAGRAFICI	CODICE FISCALE	DIRITTI E ONERI REALI
1	ARLOTTI Giovamino nato a SANTARCANGELO DI ROMAGNA il 20/07/1953	RLTGNN53L20I304P	(1) Proprieta'
2	NICOLETTI Melvina nata a RIMINI il 23/12/1924	NCLMVN24T63H294X*	(8) Usufrutto per 1/3

DATI DERIVANTI DA ISTRUMENTO (ATTO PUBBLICO) del 18/10/1993 Voltura n. 13065 .3/1996 in atti dal 14/12/1996 Repertorio n. : 22064 Rogante: DR .FERRI Registrazione: UR Sede: RIMINI n: 2649 del 08/11/1993 DIVISIONE

Unità immobiliari n. 1

Visura telematica esente per fini istituzionali

* Codice Fiscale Validato in Anagrafe Tributaria

Visura per immobile
Situazione degli atti informatizzati al 26/11/2012

Data: 26/11/2012 - Ora: 11.21.23
Visura n.: T109709 Pag: 1

Dati della richiesta	Comune di SANTARCANGELO DI ROMAGNA (Codice: I304) Provincia di RIMINI
Catasto Fabbricati	Foglio: 49 Particella: 186 Sub.: 7

Unità immobiliare

N.	DATI IDENTIFICATIVI				DATI DI CLASSAMENTO						Rendita	DATI DERIVANTI DA
	Sezione Urbana	Foglio	Particella	Sub	Zona Cens.	Micro Zona	Categoria	Classe	Consistenza			
1		49	186	7			C/6	2	17 m ²		Euro 42,14	VARIAZIONE TOPONOMASTICA del 13/09/2003 n. 56297 .1/2003 in atti dal 13/09/2003 (protocollo n. 170327) VARIAZIONE DI TOPONOMASTICA

Indirizzo: VIA CASALE SANT' ERMETE n. 990 piano: T;

INTESTATI

N.	DATI ANAGRAFICI	CODICE FISCALE	DIRITTI E ONERI REALI
1	ARLOTTI Renzo nato a RIMINI il 24/01/1951	RLTRNZ51A24H294V*	(1) Proprieta'
2	NICOLETTI Melvina nata a RIMINI il 23/12/1924	NCLMVN24T63H294X*	(8) Usufrutto per 1/3

DATI DERIVANTI DA ISTRUMENTO (ATTO PUBBLICO) del 18/10/1993 Voltura n. 13065 .2/1996 in atti dal 14/12/1996 Repertorio n. : 22064 Rogante: DR .FERRI Registrazione: UR Sede: RIMINI n: 2649 del 08/11/1993 DIVISIONE

Unità immobiliari n. 1

Visura telematica esente per fini istituzionali

* Codice Fiscale Validato in Anagrafe Tributaria

Visura per immobile
Situazione degli atti informatizzati al 26/11/2012

Data: 26/11/2012 - Ora: 11.21.41 Fine
Visura n.: T109895 Pag: 1

Dati della richiesta	Comune di SANTARCANGELO DI ROMAGNA (Codice: 1304)
Catasto Fabbricati	Provincia di RIMINI Foglio: 49 Particella: 186 Sub.: 8

Unità immobiliare

N.	DATI IDENTIFICATIVI				DATI DI CLASSAMENTO						Rendita	DATI DERIVANTI DA
	Sezione Urbana	Foglio	Particella	Sub	Zona Cens.	Micro Zona	Categoria	Classe	Consistenza			
1		49	186	8			C/6	2	17 m ²		Euro 42,14	VARIAZIONE TOPONOMASTICA del 13/09/2003 n. 56298 .1/2003 in atti dal 13/09/2003 (protocollo n. 170328) VARIAZIONE DI TOPONOMASTICA

Indirizzo: VIA CASALE SANT' ERMETE n. 990 piano: T;

INTESTATI

N.	DATI ANAGRAFICI	CODICE FISCALE	DIRITTI E ONERI REALI
1	ARLOTTI Tiziano nato a RIMINI il 14/12/1959	RLTTZNS9T14H294I*	(2) Nuda proprietà per 1/3
2	ARLOTTI Tiziano nato a RIMINI il 14/12/1959	RLTTZNS9T14H294I*	(1) Proprietà per 2/3
3	NICOLETTI Melvina nata a RIMINI il 23/12/1924	NCLMVN24T63H294X*	(8) Usufrutto per 1/3

DATI DERIVANTI DA: RETTIFICA DI INTESTAZIONE ALL'ATTUALITA' del 18/10/1993 n. 5181 .1/2012 in atti dal 03/10/2012 (protocollo n. RN0110842) Registrazione: Sede: DNS DITTA CORRETTA VOLT N. 13065 496

Unità immobiliari n. 1

Visura telematica esente per fini istituzionali

* Codice Fiscale Validato in Anagrafe Tributaria

Visura per immobile
Situazione degli atti informatizzati al 26/11/2012

Data: 26/11/2012 - Ora: 11.22.02 Fine
Visura n.: T110134 Pag: 1

Dati della richiesta	Comune di SANTARCANGELO DI ROMAGNA (Codice: 1304)
Catasto Fabbricati	Provincia di RIMINI Foglio: 49 Particella: 186 Sub.: 9

Bene comune non censibile

N.	DATI IDENTIFICATIVI				DATI DI CLASSAMENTO						Rendita	DATI DERIVANTI DA
	Sezione Urbana	Foglio	Particella	Sub	Zona Cens.	Micro Zona	Categoria	Classe	Consistenza			
1		49	186	9								VARIAZIONE TOPONOMASTICA del 13/09/2003 n. 56333 .1/2003 in atti dal 13/09/2003 (protocollo n. 170363) VARIAZIONE DI TOPONOMASTICA

Indirizzo: VIA CASALE SANT' ERMETE piano: T;

Notifica: Partita: A Mod.58 46229

Annotazioni: classamento proposto e validato (D.M. 701/94)

Unità immobiliari n. 1

Visura telematica esente per fini istituzionali

Visura per immobile
Situazione degli atti informatizzati al 26/11/2012

Data: 26/11/2012 - Ora: 11.22.25

Fine

Visura n.: T110392 Pag: 1

Dati della richiesta	Comune di SANTARCANGELO DI ROMAGNA (Codice: I304)
Catasto Fabbricati	Provincia di RIMINI Foglio: 49 Particella: 186 Sub.: 10

Bene comune non censibile

N.	DATI IDENTIFICATIVI				DATI DI CLASSAMENTO						DATI DERIVANTI DA
	Sezione Urbane	Foglio	Particella	Sub.	Zona Cens.	Micro Zona	Categoria	Classe	Consistenza	Rendita	
1		49	186	10							VARIAZIONE TOPONOMASTICA del 13/09/2003 n. 56334 .1/2003 in atti dal 13/09/2003 (protocollo n. 170364) VARIAZIONE DI TOPONOMASTICA
Indirizzo		VIA CASALE SANT' ERMETE piano: S1-T;									
Notifica				Partita		A		Mod.58		46229	
Annotazioni		classamento proposto e validato (D.M. 701/94)									

Unità immobiliari n. 1

Visura telematica esente per fini istituzionali

Visura per immobile
Situazione degli atti informatizzati al 26/11/2012

Data: 26/11/2012 - Ora: 11.22.49

Fine

Visura n.: T110650 Pag: 1

Dati della richiesta	Comune di SANTARCANGELO DI ROMAGNA (Codice: I304)
Catasto Fabbricati	Provincia di RIMINI Foglio: 49 Particella: 186 Sub.: 11

Bene comune non censibile

N.	DATI IDENTIFICATIVI				DATI DI CLASSAMENTO						DATI DERIVANTI DA
	Sezione Urbane	Foglio	Particella	Sub.	Zona Cens.	Micro Zona	Categoria	Classe	Consistenza	Rendita	
1		49	186	11							VARIAZIONE TOPONOMASTICA del 13/09/2003 n. 56335 .1/2003 in atti dal 13/09/2003 (protocollo n. 170365) VARIAZIONE DI TOPONOMASTICA
Indirizzo		VIA CASALE SANT' ERMETE piano: T;									
Notifica				Partita		A		Mod.58		46229	
Annotazioni		classamento proposto e validato (D.M. 701/94)									

Unità immobiliari n. 1

Visura telematica esente per fini istituzionali

Visura per immobile
Situazione degli atti informatizzati al 26/11/2012

Data: 26/11/2012 - Ora: 11.23.33 Fine
Visura n.: T111221 Pag: 1

Dati della richiesta	Comune di SANTARCANGELO DI ROMAGNA (Codice: I304)
Catasto Terreni	Provincia di RIMINI Foglio: 49 Particella: 183

N.	DATI IDENTIFICATIVI				DATI CLASSAMENTO				DATI DERIVANTI DA	
	Foglio	Particella	Sub	Porz.	Qualità Classe	Superficie(m²) ha ara ca	Destinazione	Reddito		
								Dominicale Euro 34,28	Agrario Euro 30,40	
1	49	183			SEMIN ARBOR 2	40 60	AL			FRAZIONAMENTO del 26/03/2009 n. 13 .1/1970 in atti dal 26/03/2009 (protocollo n. RN0042428) ISTANZA N. 40730/2009
Notifica		Partita								
Annotazioni		di studio: costituisce la p.lla 198 - cf. n. 13/70								

N.	DATI ANAGRAFICI	CODICE FISCALE	DIRITTI E ONERI REALI
1	MANCINI Giovanni nato a SAN LEO il 27/01/1923	MNCGNN23A27H949A*	(1) Proprieta' per 1/4 in regime di comunione dei beni con ZANGOLI ARGENTINA
2	MANCINI Giuseppina nata a SAN LEO il 05/09/1942	MNCGPP42P45H949O*	(1) Proprieta' per 1/6
3	PRETE Alexandre nato in FRANCIA il 31/08/1970	PRTLND70M31Z110D*	(1) Proprieta' per 2/6
4	ZANGOLI Argentina nata a SAN LEO il 11/09/1922	ZNGRNT22P51H949T*	(1) Proprieta' per 1/4 in regime di comunione dei beni con MANCINI GIOVANNI
DATI DERIVANTI DA		ISTRUMENTO (ATTO PUBBLICO) del 11/12/2002 Voltura n. 1440 .1/2003 in atti dal 25/03/2009 (protocollo n. RN0040669) Repertorio n. 6193 Rogante: NOTAIO S. TURCHETTI Sede: PENNABILLI Registrazione: UU Sede: PESARO n. 2293 del 30/12/2002 CESSIONE DI DIRITTI	

Mappali Fabbricati Correlati
Sezione - SezUrb - Foglio 49 - Particella 198

Unità immobiliari n. 1

Visura telematica esente per fini istituzionali

* Codice Fiscale Validato in Anagrafe Tributaria

Visura per immobile
Situazione degli atti informatizzati al 26/11/2012

Data: 26/11/2012 - Ora: 11.24.10 Fine
Visura n.: T111671 Pag: 1

Dati della richiesta	Comune di SANTARCANGELO DI ROMAGNA (Codice: I304)
Catasto Fabbricati	Provincia di RIMINI Foglio: 49 Particella: 198 Sub.: 3

N.	DATI IDENTIFICATIVI				DATI DI CLASSAMENTO					DATI DERIVANTI DA	
	Sezione Urbana	Foglio	Particella	Sub	Zona Cens.	Micro Zona	Categoria	Classe	Consistenza	Rendita	
1		49	198	3			A/4	4	6,5 vani	Euro 469,98 L. 910.000	CLASSAMENTO del 29/01/1986 n. 2366V .1/1986 in atti dal 19/05/1999
Indirizzo		VIA CASALE n. 920 piano: T;									
Notifica		Partita				Mod.58		106098			

N.	DATI ANAGRAFICI	CODICE FISCALE	DIRITTI E ONERI REALI
1	MANCINI Giovanni nato a SAN LEO il 27/01/1923	MNCGNN23A27H949A*	(1) Proprieta' per 1/2 in regime di comunione dei beni con ZANGOLI ARGENTINA
2	MANCINI Giuseppina nata a SAN LEO il 05/09/1942	MNCGPP42P45H949O*	(1) Proprieta' per 1/6
3	PRETE Alexandre nato in FRANCIA il 31/08/1970	PRTLND70M31Z110D*	(1) Proprieta' per 2/6 in regime di separazione dei beni
4	ZANGOLI Argentina nata a SAN LEO il 11/09/1922	ZNGRNT22P51H949T*	(1) Proprieta' per 1/2 in regime di comunione dei beni con MANCINI GIOVANNI
DATI DERIVANTI DA		ISTRUMENTO (ATTO PUBBLICO) del 11/12/2002 Voltura n. 22630 .1/2003 in atti dal 04/11/2003 (protocollo n. 221730) Repertorio n. 6193 Rogante: TURCHETTI STEFANIA Sede: PENNABILLI Registrazione: UR Sede: PESARO n. 2293 del 30/12/2002 CESSIONE DI DIRITTI	

Unità immobiliari n. 1

Visura telematica esente per fini istituzionali

* Codice Fiscale Validato in Anagrafe Tributaria

Visura per immobile
Situazione degli atti informatizzati al 26/11/2012

Data: 26/11/2012 - Ora: 11.24.25

Fine

Visura n.: T111851 Pag: 1

Dati della richiesta	Comune di SANTARCANGELO DI ROMAGNA (Codice: 1304) Provincia di RIMINI
Catasto Fabbricati	Foglio: 49 Particella: 198 Sub.: 4

Unità immobiliare

N.	DATI IDENTIFICATIVI				DATI DI CLASSAMENTO						Rendita	DATI DERIVANTI DA
	Sezione Urbana	Foglio	Particella	Sub	Zona Cens.	Micro Zona	Categoria	Classe	Consistenza			
1		49	198	4			A/4	4	5 vani		Euro 361,52 L. 700.000	CLASSAMENTO del 29/01/1986 n. 2366V - I/1986 in atti dal 19/05/1999

Indirizzo	VIA CASALE n. 920 piano: 1;
Notifica	Partita: - Mod.58 106098

INTESTATI

N.	DATI ANAGRAFICI	CODICE FISCALE	DIRITTI E ONERI REALI
1	MANCINI Giovanni nato a SAN LEO il 27/01/1923	MNCGNN23A27H949A*	(1) Proprieta' per 1/2 in regime di comunione dei beni con ZANGOLI ARGENTINA
2	MANCINI Giuseppina nata a SAN LEO il 05/09/1942	MNCGPP42P45H949O*	(1) Proprieta' per 1/6
3	PRETE Alexandre nato in FRANCIA il 31/08/1970	PKTLND70M31Z110D*	(1) Proprieta' per 2/6 in regime di separazione dei beni
4	ZANGOLI Argentina nata a SAN LEO il 11/09/1922	ZNGRNT22P51H949T*	(1) Proprieta' per 1/2 in regime di comunione dei beni con MANCINI GIOVANNI

DATI DERIVANTI DA	ISTRUMENTO (ATTO PUBBLICO) del 11/12/2002 Voltura n. 22630 - I/2003 in atti dal 04/11/2003 (protocollo n. 221730) Repertorio n. 6193 Rogante: TURCHETTI STEFANIA Sede: PENNABILLI Registrazione: UR Sede: PESARO n. 2293 del 30/12/2002 CESSIONE DI DIRITTI
--------------------------	-------------------------------------------------------------------------------------------------------------------------------------------------------------------------------------------------------------------------------------------------------------

Unità immobiliari n. 1

Visura telematica esente per fini istituzionali.

* Codice Fiscale Validato in Anagrafe Tributaria

Visura per immobile
Situazione degli atti informatizzati al 26/11/2012

Data: 26/11/2012 - Ora: 11.24.44

Fine

Visura n.: T112091 Pag: 1

Dati della richiesta	Comune di SANTARCANGELO DI ROMAGNA (Codice: 1304) Provincia di RIMINI
Catasto Fabbricati	Foglio: 49 Particella: 198 Sub.: 5

Unità immobiliare

N.	DATI IDENTIFICATIVI				DATI DI CLASSAMENTO						Rendita	DATI DERIVANTI DA
	Sezione Urbana	Foglio	Particella	Sub	Zona Cens.	Micro Zona	Categoria	Classe	Consistenza			
1		49	198	5			C/6	2	24 m ²		Euro 59,50 L. 115.200	COSTITUZIONE del 29/01/1986 n. 2367V - I/1986 in atti dal 19/05/1999 UNITA' AFFERENTE

Indirizzo	VIA CASALE n. 920 piano: T1
Notifica	Partita: - Mod.58 106098

INTESTATI

N.	DATI ANAGRAFICI	CODICE FISCALE	DIRITTI E ONERI REALI
1	MANCINI Giovanni nato a SAN LEO il 27/01/1923	MNCGNN23A27H949A*	(1) Proprieta' per 1/2 in regime di comunione dei beni con ZANGOLI ARGENTINA
2	MANCINI Giuseppina nata a SAN LEO il 05/09/1942	MNCGPP42P45H949O*	(1) Proprieta' per 1/6
3	PRETE Alexandre nato in FRANCIA il 31/08/1970	PKTLND70M31Z110D*	(1) Proprieta' per 2/6 in regime di separazione dei beni
4	ZANGOLI Argentina nata a SAN LEO il 11/09/1922	ZNGRNT22P51H949T*	(1) Proprieta' per 1/2 in regime di comunione dei beni con MANCINI GIOVANNI

DATI DERIVANTI DA	ISTRUMENTO (ATTO PUBBLICO) del 11/12/2002 Voltura n. 22630 - I/2003 in atti dal 04/11/2003 (protocollo n. 221730) Repertorio n. 6193 Rogante: TURCHETTI STEFANIA Sede: PENNABILLI Registrazione: UR Sede: PESARO n. 2293 del 30/12/2002 CESSIONE DI DIRITTI
--------------------------	-------------------------------------------------------------------------------------------------------------------------------------------------------------------------------------------------------------------------------------------------------------

Unità immobiliari n. 1

Visura telematica esente per fini istituzionali.

* Codice Fiscale Validato in Anagrafe Tributaria

Visura per immobile
Situazione degli atti informatizzati al 26/11/2012

Data: 26/11/2012 - Ora: 11.25.12

Fine

Visura n.: T112446 Pag: 1

Dati della richiesta	Comune di SANTARCANGELO DI ROMAGNA (Codice: 1304)
	Provincia di RIMINI
Catasto Fabbricati	Foglio: 49 Particella: 198 Sub.: 6

Unità immobiliare

N.	DATI IDENTIFICATIVI				DATI DI CLASSAMENTO						Rendita	DATI DERIVANTI DA
	Sezione Urbana	Foglio	Particella	Sub.	Zona Cens.	Micro Zona	Categoria	Classe	Consistenza			
1		49	198	6			C/6	3	35 m ²		Euro 86,76 L. 168.000	COSTITUZIONE del 29/01/1986 n. 2367V./1/1986 in atti dal 19/05/1999 UNITA' AFFERENTE
Indirizzo		VIA CASALE n. 920 piano: T;										
Notifica		Partita		-		Mod.58		106098				

INTESTATI

N.	DATI ANAGRAFICI	CODICE FISCALE	DIRITTI E ONERI REALI
1	MANCINI Giovanni nato a SAN LEO il 27/01/1923	MNCGNN23A27H949A*	(1) Proprieta' per 1/2 in regime di comunione dei beni con ZANGOLI ARGENTINA
2	MANCINI Giuseppina nata a SAN LEO il 05/09/1942	MNCGPP42P45H949O*	(1) Proprieta' per 1/6
3	PRETE Alexandra nato in FRANCIA il 31/08/1970	PRTLND70M31Z110D*	(1) Proprieta' per 2/6 in regime di separazione dei beni
4	ZANGOLI Argentina nata a SAN LEO il 11/09/1922	ZNGRNT22P51H949T*	(1) Proprieta' per 1/2 in regime di comunione dei beni con MANCINI GIOVANNI
DATI DERIVANTI DA		ISTRUMENTO (ATTO PUBBLICO) del 11/12/2002 Voltura n. 22630./1/2003 in atti dal 04/11/2003 (protocollo n. 221730) Repertorio n.: 6193 Rogante: TURCHETTI STEFANIA Sede: PENNABILI Registrazioni: UR Sede: PESARO n: 2293 del 30/12/2002 CESSIONE DI DIRITTI	

Unità immobiliari n.: 1

Visura telematica esente per fini istituzionali.

* Codice Fiscale Validato in Anagrafe Tributaria

Visura per immobile
Situazione degli atti informatizzati al 26/11/2012

Data: 26/11/2012 - Ora: 11.25.30

Fine

Visura n.: T112650 Pag: 1

Dati della richiesta	Comune di SANTARCANGELO DI ROMAGNA (Codice: 1304)
	Provincia di RIMINI
Catasto Fabbricati	Foglio: 49 Particella: 198 Sub.: 7

Bene comune non censibile

N.	DATI IDENTIFICATIVI				DATI DI CLASSAMENTO						Rendita	DATI DERIVANTI DA
	Sezione Urbana	Foglio	Particella	Sub.	Zona Cens.	Micro Zona	Categoria	Classe	Consistenza			
1		49	198	7								VARIAZIONE del 29/01/1986 n. 2366V./2/1986 in atti dal 19/05/1999 COSTITUZIONE DI B.C.N.C.
Indirizzo		VIA CASALE n. 920;										
Notifica		Partita		A		Mod.58		106098				
Annotazioni		corse										

Unità immobiliari n.: 1

Visura telematica esente per fini istituzionali.

Visura per immobile
Situazione degli atti informatizzati al 26/11/2012

Dati della richiesta	Comune di SANTARCANGELO DI ROMAGNA (Codice: I304)
	Provincia di RIMINI
Catasto Terreni	Foglio: 50 Particella: 396

Immobile

N.	DATI IDENTIFICATIVI			DATI CLASSAMENTO					DATI DERIVANTI DA		
	Foglio	Particella	Sub	Porz	Qualità Classe	Superficie(m ²) ha are ca	Deduz	Reddito			
1	50	396		-	SEMIN ARBOR	2	11 12	AL	Dominicale Euro 9,39 L. 18.179	Agrario Euro 8,33 L. 16.124	FRAZIONAMENTO del 09/10/1987 n. 36 .1/1987 in atti dal 14/02/1990 TF 3687

Notifica	Partita
----------	---------

INTESTATO

N.	DATI ANAGRAFICI	CODICE FISCALE	DIRITTI E ONERI REALI
1	PAGLIARANI Maurizio nato a RIMINI il 16/07/1951	PGLMRZ51E16H294S*	(1) Proprietà per 1/1
DATI DERIVANTI DA	SENTENZA (ATTO DELL'AUTORITA' GIUDIZIARIA) del 20/01/1994 Volontà n. 2682 .1/2009 in atti dal 03/06/2009 (protocollo n. RN0077194) Repertorio n. 4369 Rogante: PIERINI FABIO Sede: RIMINI Registrazione: Sede: SEPARAZIONE CONSENSUALE		

Unità immobiliari n. 1

Visura telematica esente per fini istituzionali

* Codice Fiscale Validato in Anagrafe Tributaria

Visura per immobile
Situazione degli atti informatizzati al 26/11/2012

Dati della richiesta	Comune di SANTARCANGELO DI ROMAGNA (Codice: I304)
	Provincia di RIMINI
Catasto Terreni	Foglio: 50 Particella: 459

Immobile

N.	DATI IDENTIFICATIVI			DATI CLASSAMENTO					DATI DERIVANTI DA		
	Foglio	Particella	Sub	Porz	Qualità Classe	Superficie(m ²) ha are ca	Deduz	Reddito			
1	50	459		-	SEMIN ARBOR	2	00 09	AL	Dominicale Euro 0,08 L. 147	Agrario Euro 0,07 L. 131	FRAZIONAMENTO n. 26 .1/1986 in atti dal 18/05/1988 TF 26/86

Notifica	Partita
----------	---------

INTESTATI

N.	DATI ANAGRAFICI	CODICE FISCALE	DIRITTI E ONERI REALI
1	BIANCHI Francesca nata a RIMINI il 13/06/1981	BNCFNC81H52H294U*	(1) Proprietà per 1/2
2	POMPILI Davide nato a RIMINI il 28/10/1972	PMPD7D73R28H294I*	(1) Proprietà per 1/2
DATI DERIVANTI DA	ISTRUMENTO (ATTO PUBBLICO) del 20/05/2004 Nota presentata con Modello Unico n. 4540 .1/2004 in atti dal 26/05/2004 Repertorio n. 100380 Rogante: ZIO UMBERTO Sede: RIMINI Registrazione: Sede: COMPRAVENDITA		

Unità immobiliari n. 1

Visura telematica esente per fini istituzionali

* Codice Fiscale Validato in Anagrafe Tributaria

Visura per immobile
Situazione degli atti informatizzati al 26/11/2012

Data: 26/11/2012 - Ora: 11.36.55 Fine

Visura n.: T121223 Pag: 1

Dati della richiesta	Comune di SANTARCANGELO DI ROMAGNA (Codice: I304)
Catasto Fabbricati	Provincia di RIMINI Foglio: 50 Particella: 385 Sub.: 5

Unità immobiliare

N.	DATI IDENTIFICATIVI				DATI DI CLASSAMENTO						Rendita	DATI DERIVANTI DA
	Sezione Urbana	Foglio	Particella	Sub	Zona Cens.	Micro Zona	Categoria	Classe	Consistenza			
1		50	385	5			A/3	3	9 vani		Euro 697,22	VARIAZIONE NEL CLASSAMENTO del 17/02/2011 n. 15488 .1/2011 in atti dal 17/02/2011 (protocollo n. RN0033232) VARIAZIONE DI CLASSAMENTO
Indirizzo		VIA CASALE SANTI ERMETE n. 1497 piano: S1-T-1-2;										
Annotazioni		Classamento e rendita validati (D.M. 701/94)										

INTESTATI

N.	DATI ANAGRAFICI	CODICE FISCALE	DIRITTI E ONERI REALI
1	BIANCHI Francesca nata a RIMINI il 13/06/1981	BNCFNC81H53H294U*	(1) Proprieta' per 1/2
2	POMPILI Davide nato a RIMINI il 28/10/1972	PMPDVD72R28H294I*	(1) Proprieta' per 1/2

Unità immobiliari n. 1

Visura telematica esente per fini istituzionali

* Codice Fiscale Validato in Anagrafe Tributaria

Visura per immobile
Situazione degli atti informatizzati al 26/11/2012

Data: 26/11/2012 - Ora: 11.37.13 Fine

Visura n.: T121427 Pag: 1

Dati della richiesta	Comune di SANTARCANGELO DI ROMAGNA (Codice: I304)
Catasto Fabbricati	Provincia di RIMINI Foglio: 50 Particella: 385 Sub.: 6

Unità immobiliare

N.	DATI IDENTIFICATIVI				DATI DI CLASSAMENTO						Rendita	DATI DERIVANTI DA
	Sezione Urbana	Foglio	Particella	Sub	Zona Cens.	Micro Zona	Categoria	Classe	Consistenza			
1		50	385	6			C/6	1	28 m²		Euro 59,29	VARIAZIONE NEL CLASSAMENTO del 17/02/2011 n. 15488 .1/2011 in atti dal 17/02/2011 (protocollo n. RN0033232) VARIAZIONE DI CLASSAMENTO
Indirizzo		VIA CASALE SANTI ERMETE n. 1497 piano: S1;										
Annotazioni		Classamento e rendita validati (D.M. 701/94)										

INTESTATI

N.	DATI ANAGRAFICI	CODICE FISCALE	DIRITTI E ONERI REALI
1	BIANCHI Francesca nata a RIMINI il 13/06/1981	BNCFNC81H53H294U*	(1) Proprieta' per 1/2
2	POMPILI Davide nato a RIMINI il 28/10/1972	PMPDVD72R28H294I*	(1) Proprieta' per 1/2

Unità immobiliari n. 1

Visura telematica esente per fini istituzionali

* Codice Fiscale Validato in Anagrafe Tributaria

Visura per immobile
Situazione degli atti informatizzati al 26/11/2012

Dati della richiesta	Comune di SANTARCANGELO DI ROMAGNA (Codice: I304)
	Provincia di RIMINI
Catasto Fabbricati	Foglio: 50 Particella: 385 Sub.: 7

Bene comune non censibile

N.	DATI IDENTIFICATIVI				DATI DI CLASSAMENTO						Rendita	DATI DERIVANTI DA
	Sezione Urbana	Foglio	Particella	Sub.	Zona Cens.	Micro Zona	Categoria	Classe	Consistenza			
1		50	385	7								FRAZIONAMENTO E FUSIONE del 18/03/2010 n. 1864-1/2010 in atti dal 18/03/2010 (protocollo n. RN0033130) FRAZIONAMENTO E FUSIONE

Indirizzo VIA CASALE SANT'ERMETE n. 1497 piano: T;

Unità immobiliari n. 1

Visura telematica esente per fini istituzionali.

Visura per immobile
Situazione degli atti informatizzati al 26/11/2012

Dati della richiesta	Comune di SANTARCANGELO DI ROMAGNA (Codice: I304)
	Provincia di RIMINI
Catasto Fabbricati	Foglio: 50 Particella: 384 Sub.: 2

Unità immobiliare

N.	DATI IDENTIFICATIVI				DATI DI CLASSAMENTO						Rendita	DATI DERIVANTI DA
	Sezione Urbana	Foglio	Particella	Sub.	Zona Cens.	Micro Zona	Categoria	Classe	Consistenza			
1		50	384	2			C/6	2	28 m²	Euro 69,41 L. 134.400	CLASSAMENTO del 29/01/1983 n. 1035-1/1983 in atti dal 10/05/1999	

Indirizzo VIA CASALE piano: S;

Notifica Partita - Mod.58 106232

INTESTATI

N.	DATI ANAGRAFICI	CODICE FISCALE	DIRITTI E ONERI REALI
1	POLIDORI Fabio nato a RIMINI il 18/12/1986	PLDFBA86T18H294L*	(2) Nuda proprietà per 1/4
2	POLIDORI Oscar nato a RIMINI il 09/01/1977	PLDSCR77A09H294H*	(2) Nuda proprietà per 1/4
3	POLIDORI Tensuro nato a NOVA FELSIA il 30/08/1950	PLDTNR50M30P137H*	(1) Proprietà per 2/4
4	POLIDORI Tensuro nato a NOVA FELSIA il 30/08/1950	PLDTNR50M30P137H*	(8) Usufrutto per 2/4

DATI DERIVANTI DA RETTIFICA DI INTESAZIONE ALL'ATTUALITA' del 29/03/2006 n. 2424-1/2009 in atti dal 15/05/2009 (protocollo n. RN0068341) Registrazione: UU Sede: RIMINI n. 2680 del 11/04/2006 TRASCRIZIONE DEL 12/04/2006 ART. 4-083

Unità immobiliari n. 1

Visura telematica esente per fini istituzionali.

Visura per immobile
Situazione degli atti informatizzati al 26/11/2012

Dati della richiesta	Comune di SANTARCANGELO DI ROMAGNA (Codice: I304)
Catasto Fabbricati	Provincia di RIMINI Foglio: 50 Particella: 384 Sub.: 6

Unità immobiliare

N.	DATI IDENTIFICATIVI				DATI DI CLASSAMENTO						Rendita	DATI DERIVANTI DA
	Sezione	Foglio	Particella	Sub	Zona	Micr.	Categoria	Class.	Consistenza			
1	Urbana	50	384	6	Cens.	Zona	A/3	2	8 vani		Euro 516,46	VARIAZIONE NEL CLASSAMENTO del 21/01/2002 n. 128 .1/2002 in atti del 21/01/2002 (protocollo n. 8031) VARIAZIONE DI CLASSAMENTO

Indirizzo: VIA CASALE n. 1489 piano: S1-T-1;
Annotazioni: classamento proposto con decorai i termini di cui all'art 1 comma3 (D.M. 701/94)

INTESTATI

N.	DATI ANAGRAFICI	CODICE FISCALE	DIRITTI E ONERI REALI
1	POLIDORI Fabio nato a RIMINI il 18/12/1986	PLDFBA86T18H294L*	(2) Nuda proprietà per 1/4
2	POLIDORI Oscar nato a RIMINI il 09/01/1977	PLDSCR77A09H294H*	(2) Nuda proprietà per 1/4
3	POLIDORI Tenauro nato a NOVA FELTRIA il 30/08/1950	PLDTNR50M30F137H*	(1) Proprietà per 2/4
4	POLIDORI Tenauro nato a NOVA FELTRIA il 30/08/1950	PLDTNR50M30F137H*	(8) Usufrutto per 2/4

DATI DERIVANTI DA: RETTIFICA DI INTESTAZIONE ALL'ATTUALITA' del 29/03/2006 n. 2424 .1/2009 in atti del 15/05/2009 (protocollo n. RN0068341) Registrazione: UU Sede: RIMINI n: 2880 del 11/04/2006 TRASCRIZIONE DEL 12/04/2006 ART. 4 .983

Unità immobiliari n. 1

Visura telematica esente per fini istituzionali

* Codice Fiscale Validato in Anagrafe Tributaria

Visura per immobile
Situazione degli atti informatizzati al 26/11/2012

Dati della richiesta	Comune di SANTARCANGELO DI ROMAGNA (Codice: I304)
Catasto Fabbricati	Provincia di RIMINI Foglio: 50 Particella: 384 Sub.: 4

Bene comune non censibile

N.	DATI IDENTIFICATIVI				DATI DI CLASSAMENTO						Rendita	DATI DERIVANTI DA
	Sezione	Foglio	Particella	Sub	Zona	Micr.	Categoria	Class.	Consistenza			
1	Urbana	50	384	4	Cens.	Zona						COSTITUZIONE del 01/02/1986 n. 2656V .1/1986 in atti del 01/07/1999 PARTI COMUNI

Indirizzo: VIA CASALE n. 1489;
Notifica: Partita | A | Mod.58 | 106232
Annotazioni: b.c.n.c. vedi q.d.

Unità immobiliari n. 1

Visura telematica esente per fini istituzionali

Visura per immobile
Situazione degli atti informatizzati al 26/11/2012

Dati della richiesta	Comune di SANTARCANGELO DI ROMAGNA (Codice: I304) Provincia di RIMINI
Catasto Fabbricati	Foglio: 50 Particella: 384 Sub.: 5

Bene comune non censibile

N.	DATI IDENTIFICATIVI				DATI DI CLASSAMENTO						DATI DERIVANTI DA
	Sezione Urbana	Foglio	Particella	Sub	Zona Cens.	Micro Zona	Categoria	Classe	Consistenza	Rendita	
1		50	384	5							COSTITUZIONE del 01/02/1986 n. 2666V. I/1986 in atti dal 01/07/1999 PARTI COMUNI
Indirizzo		VIA CASALE n. 1499									
Notifica				Partita		A.		Mod.58		106232	
Annotazioni		b.c.n.c. vedi o.d.									

Unità immobiliari n. 1

Visura telematica esente per fini istituzionali

Visura per immobile
Situazione degli atti informatizzati al 26/11/2012

Dati della richiesta	Comune di SANTARCANGELO DI ROMAGNA (Codice: I304) Provincia di RIMINI
Catasto Terreni	Foglio: 50 Particella: 381

Immobile

N.	DATI IDENTIFICATIVI				DATI CLASSAMENTO						DATI DERIVANTI DA	
	Foglio	Particella	Sub	Porz	Qualità Classe	Superficie(m ²)		Daduz	Reddito			
						bi	ire ca		Dominicale	Agrario		
1	50	381		-	SEMIN ARBOR	2	04	30	AL	Euro 3,63 L. 7.030	Euro 3,22 L. 6.235	VARIAZIONE D'UFFICIO del 13/12/1980 n. 40080 in atti dal 13/12/1980
Notifica				Partita		2327						

INTESTATI

N.	DATI ANAGRAFICI	CODICE FISCALE	DIRITTI E ONERI REALI
1	MURATORI Amedeo nato a SANTARCANGELO DI ROMAGNA il 18/01/1941	MRTMDA41A161304T*	(1) Proprieta' per 1/3
2	MURATORI Giuseppe nato a SANTARCANGELO DI ROMAGNA il 23/08/1937	MRTGPP37M231304T*	(1) Proprieta' per 1/3
3	MURATORI Maria Adelaide nata a SANTARCANGELO DI ROMAGNA il 17/09/1946	MRTMDL46P571304N*	(1) Proprieta' per 1/3
DATI DERIVANTI DA DENUNZIA (NEI PASSAGGI PER CAUSA DI MORTE) del 08/10/1979 n. 4481 in atti dal 14/01/1981 Registrazione: UR Sede: RIMINI n. 398 del 09/02/1980			

Unità immobiliari n. 1

Visura telematica esente per fini istituzionali

Visura per immobile
Situazione degli atti informatizzati al 26/11/2012

Dati della richiesta	Comune di SANTARCANGELO DI ROMAGNA (Codice: I304)
Catasto Terreni	Provincia di RIMINI Foglio: 50 Particella: 147

Immobile

N.	DATI IDENTIFICATIVI				DATI CLASSAMENTO				DATI DERIVANTI DA	
	Foglio	Particella	Sub	Porz.	Qualità Classe	Superficie(m ²) ha are ca.	Deduz.	Reddito		
								Dominicale		Agrario
1	50	147	-	-	SEMIN ARBOR 2	45 77	AL	Euro 38,64 L. 74.826	Euro 34,28 L. 66.367	VARIAZIONE D'UFFICIO del 13/12/1980 n. 40080 in atti dal 13/12/1980
Notifica						Partita	7512			

INTESTATI

N.	DATI ANAGRAFICI	CODICE FISCALE	DIRITTI E ONERI REALI
1	MURATORI Amedeo nato a SANTARCANGELO DI ROMAGNA il 18/01/1941	MRTMDA41A181304T*	(1) Proprietà per 1/3
2	MURATORI Giuseppe nato a SANTARCANGELO DI ROMAGNA il 23/08/1937	MRTGPP37M213041*	(1) Proprietà per 1/3
3	MURATORI Maria Adelaide nata a SANTARCANGELO DI ROMAGNA il 17/09/1946	MRTMDL46P571304N*	(1) Proprietà per 1/3
DATI DERIVANTI DA DENUNZIA (NEI PASSAGGI PER CAUSA DI MORTE) del 08/10/1979 n. 4481 in atti dal 14/01/1981 Registrazione: UR Sede: RIMINI n. 398 del 09/02/1980			

Unità immobiliari n. 1

Visura telematica esente per fini istituzionali

* Codice Fiscale Validato in Anagrafe Tributaria

Visura per immobile
Situazione degli atti informatizzati al 26/11/2012

Dati della richiesta	Comune di SANTARCANGELO DI ROMAGNA (Codice: I304)
Catasto Terreni	Provincia di RIMINI Foglio: 50 Particella: 2287

Immobile

N.	DATI IDENTIFICATIVI				DATI CLASSAMENTO				DATI DERIVANTI DA	
	Foglio	Particella	Sub	Porz.	Qualità Classe	Superficie(m ²) ha are ca.	Deduz.	Reddito		
								Dominicale		Agrario
1	50	2287	-	-	SEMINATIVO 3	01 53	AL	Euro 6,82	Euro 0,99	FRAZIONAMENTO del 07/11/2007 n. 182704 .1/2007 in atti dal 07/11/2007 (protocollo n. RN0182704)
Notifica						Partita				

INTESTATO

N.	DATI ANAGRAFICI	CODICE FISCALE	DIRITTI E ONERI REALI
1	SCRIGNO HOLDING S.P.A. con sede in SANTARCANGELO DI ROMAGNA	02024090405*	(1) Proprietà per 1/1
DATI DERIVANTI DA ISTRUMENTO (ATTO PUBBLICO) del 02/03/2012 Nota presentata con Modello Unico n. 2509 .1/2012 in atti dal 14/03/2012 Repertorio n. : 259740 Rogante: SANTAGATA GIOVANNI Sede: RIMINI Registrazione: Sede: FUSIONE DI SOCIETA' PER INCORPORAZIONE			

Unità immobiliari n. 1

Visura telematica esente per fini istituzionali

* Codice Fiscale Validato in Anagrafe Tributaria

Visura per immobile
Situazione degli atti informatizzati al 26/11/2012

Dati della richiesta	Comune di SANTARCANGELO DI ROMAGNA (Codice: I304)
Catasto Terreni	Provincia di RIMINI Foglio: 50 Particella: 509

Immobile

N.	DATI IDENTIFICATIVI			DATI CLASSAMENTO				DATI DERIVANTI DA		
	Foglio	Particella	Sub	Porz.	Qualità Classe	Superficie(m ²) ha are ca	Deduz.	Reddito		
								Dominicale	Agrario	
1	50	509		-	SEMINATIVO 3	04 35	AL	Euro 2,34 L. 4.525	Euro 2,81 L. 5.438	FRAZIONAMENTO del 16/12/1992 n. 4088 ,1/1992 in atti dal 16/12/1992
Notifica						Partita				

INTESTATO

N.	DATI ANAGRAFICI	CODICE FISCALE	DIRITTI E ONERI REALI
1	SCRIGNO HOLDING S.P.A. con sede in SANTARCANGELO DI ROMAGNA	02024090405*	(1) Proprietà per 1/1
DATI DERIVANTI DA	ISTRUMENTO (ATTO PUBBLICO) del 02/03/2012 Nota presentata con Modello Unico n. 2509 ,1/2012 in atti dal 14/03/2012 Repertorio n. : 259740 Rogante: SANTAGATA GIOVANNI Sede: RIMINI Registrazione: Sede: FUSIONE DI SOCIETA' PER INCORPORAZIONE		

Unità immobiliari n. 1

Visura telematica esente per fini istituzionali

* Codice Fiscale Validato in Anagrafe Tributaria

Visura per immobile
Situazione degli atti informatizzati al 26/11/2012

Dati della richiesta	Comune di SANTARCANGELO DI ROMAGNA (Codice: I304)
Catasto Terreni	Provincia di RIMINI Foglio: 50 Particella: 510

Immobile

N.	DATI IDENTIFICATIVI			DATI CLASSAMENTO				DATI DERIVANTI DA		
	Foglio	Particella	Sub	Porz.	Qualità Classe	Superficie(m ²) ha are ca	Deduz.	Reddito		
								Dominicale	Agrario	
1	50	510		-	SEMINATIVO 3	01 47	AL	Euro 0,79 L. 1.529	Euro 0,95 L. 1.838	FRAZIONAMENTO del 16/12/1992 n. 4088 ,1/1992 in atti dal 16/12/1992
Notifica						Partita				

INTESTATO

N.	DATI ANAGRAFICI	CODICE FISCALE	DIRITTI E ONERI REALI
1	SCRIGNO HOLDING S.P.A. con sede in SANTARCANGELO DI ROMAGNA	02024090405*	(1) Proprietà per 1/1
DATI DERIVANTI DA	ISTRUMENTO (ATTO PUBBLICO) del 02/03/2012 Nota presentata con Modello Unico n. 2509 ,1/2012 in atti dal 14/03/2012 Repertorio n. : 259740 Rogante: SANTAGATA GIOVANNI Sede: RIMINI Registrazione: Sede: FUSIONE DI SOCIETA' PER INCORPORAZIONE		

Unità immobiliari n. 1

Visura telematica esente per fini istituzionali

* Codice Fiscale Validato in Anagrafe Tributaria

Visura per immobile
Situazione degli atti informatizzati al 26/11/2012

Data: 26/11/2012 - Ora: 11.57.10

Fine

Visura n.: T135912 Pag: 1

Dati della richiesta	Comune di SANTARCANGELO DI ROMAGNA (Codice: I304)
	Provincia di RIMINI
Catasto Terreni	Foglio: 50 Particella: 252

Immobile

N.	DATI IDENTIFICATIVI				DATI CLASSAMENTO					DATI DERIVANTI DA
	Foglio	Particella	Sub	Porz	Qualità Classe	Superficie(m ²) ha are ca	Deduz	Reddito		
								Dominicale	Agrario	
1	50	252		-	SEMINATIVO 3	02 23	AL	Euro 1,20 L. 2.320	Euro 1,44 L. 2.788	Impianto meccanografico del 25/05/1976
Notifica						Partita				

INTESTATO

N.	DATI ANAGRAFICI	CODICE FISCALE	DIRITTI E ONERI REALI
1	SCRIGNO HOLDING S.P.A. con sede in SANTARCANGELO DI ROMAGNA	02024090405*	(1) Proprietà per 1/1
DATI DERIVANTI DA			
ISTRUMENTO (ATTO PUBBLICO) del 02/03/2012 Nota presentata con Modello Unico n. 2509 /1/2012 in atti dal 14/03/2012 Repertorio n. : 259740 Rogante: SANTAGATA GIOVANNI Sede: RIMINI Registrazione: Sede: FUSIONE DI SOCIETA' PER INCORPORAZIONE			

Unità immobiliari n. 1

Visura telematica esente per fini istituzionali

* Codice Fiscale Validato in Anagrafe Tributaria

Visura per immobile
Situazione degli atti informatizzati al 26/11/2012

Data: 26/11/2012 - Ora: 11.51.49

Fine

Visura n.: T132405 Pag: 1

Dati della richiesta	Comune di SANTARCANGELO DI ROMAGNA (Codice: I304)
	Provincia di RIMINI
Catasto Fabbricati	Foglio: 50 Particella: 129 Sub.: 1

Unità immobiliare soppressa

N.	DATI IDENTIFICATIVI				DATI DI CLASSAMENTO						DATI DERIVANTI DA
	Sezione Urbana	Foglio	Particella	Sub	Zona Cens.	Micro Zona	Categoria	Classe	Consistenza	Rendite	
1		50	129	1							VARIAZIONE del 23/02/2012 n. 3097 /1/2012 in atti dal 23/02/2012 (protocollo n. RN0020611) RISTRUTTI - CAMBIO DI DESTINAZIONE
				3							

La soppressione ha originato c/o variato i seguenti immobili:

- foglio 50 particella 129 sub. 2
- foglio 50 particella 129 sub. 4
- foglio 50 particella 129 sub. 5

Unità immobiliari n. 1

Visura telematica esente per fini istituzionali

Visura per immobile
Situazione degli atti informatizzati al 26/11/2012

Data: 26/11/2012 - Ora: 11.52.28

Fine

Visura n.: T132932 Pag: 1

Dati della richiesta	Comune di SANTARCANGELO DI ROMAGNA (Codice: I304)
Catasto Fabbricati	Provincia di RIMINI Foglio: 50 Particella: 129 Sub.: 2

Unità immobiliare soppressa

N.	DATI IDENTIFICATIVI				DATI DI CLASSAMENTO						Rendita	DATI DERIVANTI DA
	Sezione Urbana	Foglio	Particella	Sub.	Zone Cens.	Micro Zona	Categoria	Classe	Consistenza			
1		50	129	2								VARIAZIONE del 23/02/2012 n. 3097 /1/2012 in atti dal 23/02/2012 (protocollo n. RN0020611) RISTRUTT. - CAMBIO DI DESTINAZIONE

La soppressione ha originato e/o variato i seguenti immobili:

- foglio 50 particella 129 sub. 1
- foglio 50 particella 129 sub. 3
- foglio 50 particella 129 sub. 4
- foglio 50 particella 129 sub. 5

Unità immobiliari n. 1

Visura telematica esente per fini istituzionali

Visura per immobile
Situazione degli atti informatizzati al 26/11/2012

Data: 26/11/2012 - Ora: 11.52.56

Fine

Visura n.: T133291 Pag: 1

Dati della richiesta	Comune di SANTARCANGELO DI ROMAGNA (Codice: I304)
Catasto Fabbricati	Provincia di RIMINI Foglio: 50 Particella: 129 Sub.: 4

Unità immobiliare

N.	DATI IDENTIFICATIVI				DATI DI CLASSAMENTO						Rendita	DATI DERIVANTI DA
	Sezione Urbana	Foglio	Particella	Sub.	Zone Cens.	Micro Zona	Categoria	Classe	Consistenza			
1		50	129	4			A/3	3	5 vani	Euro 387,34	VARIAZIONE del 23/02/2012 n. 3097 /1/2012 in atti dal 23/02/2012 (protocollo n. RN0020611) RISTRUTT. - CAMBIO DI DESTINAZIONE	

Indirizzo VIA CASALE SANT' ERmete n. 975 piano: T;
Annotazioni classamento e rendita proposti (D.M. 701/94)

INTESTATO

N.	DATI ANAGRAFICI	CODICE FISCALE	DIRITTI E ONERI REALI
1	SCRIGNO HOLDING S.P.A. con sede in SANTARCANGELO DI ROMAGNA	02024090405*	(1) Proprietà per 1/1
DATI DERIVANTI DA	ISTRUMENTO (ATTO PUBBLICO) del 02/03/2012 Nota presentata con Modello Unico n. 2509 /1/2012 in atti dal 14/03/2012 Repertorio n. 259740 Rogante: SANTAGATA GIOVANNI Sede: RIMINI Registrazione: Sede: FUSIONE DI SOCIETA' PER INCORPORAZIONE		

Unità immobiliari n. 1

Visura telematica esente per fini istituzionali

Visura per immobile
Situazione degli atti informatizzati al 26/11/2012

Dati della richiesta	Comune di SANTARCANGELO DI ROMAGNA (Codice: I304)
	Provincia di RIMINI
Catasto Fabbricati	Foglio: 50 Particella: 129 Sub.: 5

Unità immobiliare

N.	DATI IDENTIFICATIVI				DATI DI CLASSAMENTO						Rendita	DATI DERIVANTI DA
	Sezione Urbana	Foglio	Particella	Sub	Zona Cens.	Micro Zona	Categoria	Classe	Consistenza			
1		50	129	5			D/7				Euro 40,110,00	DIVERSA DISTRIBUZIONE DEGLI SPAZI INTERNI del 26/03/2012 n. 4053 .1/2012 in atti dal 26/03/2012 (protocollo n. RN0034344) DIVERSA DISTRIBUZIONE DEGLI SPAZI INTERNI

Indirizzo: VIA CASALE SANT' ERMEBE n. 975 piano: S1-T-1-2-3;
Annotazioni: classamento e vendita proposti (D.M. 701/94)

INTESTATO

N.	DATI ANAGRAFICI	CODICE FISCALE	DIRITTI E ONERI REALI
1	SCRIGNO HOLDING S.P.A. con sede in SANTARCANGELO DI ROMAGNA	02024090405*	(1) Proprieta' per 1/1
DATI DERIVANTI DA	ISTRUMENTO (ATTO PUBBLICO) del 02/03/2012 Nota presentata con Modello Unico n. 2509 .1/2012 in atti dal 14/03/2012 Repertorio n. : 259740 Rogante: SANTAGATA GIOVANNI Sede: RIMINI Registrazione: Sede: FUSIONE DI SOCIETA' PER INCORPORAZIONE		

Unità immobiliari n. 1

Visura telematica esente per fini istituzionali

* Codice Fiscale Validato in Anagrafe Tributaria

Visura per immobile
Situazione degli atti informatizzati al 26/11/2012

Dati della richiesta	Comune di SANTARCANGELO DI ROMAGNA (Codice: I304)
	Provincia di RIMINI
Catasto Terreni	Foglio: 50 Particella: 517

Immobile

N.	DATI IDENTIFICATIVI				DATI CLASSAMENTO					DATI DERIVANTI DA	
	Foglio	Particella	Sub	Porz.	Qualità Classe	Superficie(m ²)		Deduz.	Reddito		
						ha	mq		Dominicale		Agrario
1	50	517		-	SEMINATIVO 3	3	96 84	AL	Euro 213,22 L. 412.849	Euro 256,19 L. 496.050	FRAZIONAMENTO del 26/03/1993 n. 607 .1/1993 in atti dal 26/03/1993

Notifica: Partita 9473

INTESTATI

N.	DATI ANAGRAFICI	CODICE FISCALE	DIRITTI E ONERI REALI
1	LUCIDI Ezio nato a SANTARCANGELO DI ROMAGNA il 12/10/1960	LCDZEI60R121304E*	(1) Proprieta' per 1/2
2	LUCIDI Giancarlo nato a SANTARCANGELO DI ROMAGNA il 27/06/1964	LCDGCR64H271304Q*	(1) Proprieta' per 1/2

Unità immobiliari n. 1

Visura telematica esente per fini istituzionali

* Codice Fiscale Validato in Anagrafe Tributaria

Visura per immobile
Situazione degli atti informatizzati al 26/11/2012

Dati della richiesta	Comune di SANTARCANGELO DI ROMAGNA (Codice: I304)
Catasto Terreni	Provincia di RIMINI Foglio: 50 Particella: 2275

N.	DATI IDENTIFICATIVI				DATI CLASSAMENTO				DATI DERIVANTI DA	
	Foglio	Particella	Sub	Porz	Qualità Classe	Superficie(m ²) ha are ca	Deduz	Reddito		
1	50	2275		-	CANNETO U	00 26	AL	Dominicale Euro 0,13	Agrario Euro 0,07	FRAZIONAMENTO del 07/11/2007 n . 182704 .1/2007 in atti dal 07/11/2007 (protocollo n . RN0182704)
Notifica					Partita					

INTESTATI			
N.	DATI ANAGRAFICI	CODICE FISCALE	DIRITTI E ONERI REALI
1	LUCIDI Ezio nato a SANTARCANGELO DI ROMAGNA il 12/10/1960	LCDZEI60R12I304E*	(1) Proprieta' per 1/2
2	LUCIDI Giancarlo nato a SANTARCANGELO DI ROMAGNA il 27/06/1964	LCDGCR64H27I304Q*	(1) Proprieta' per 1/2

Unità immobiliari n. 1

Visura telematica esente per fini istituzionali

* Codice Fiscale Validato in Anagrafe Tributaria

Visura per immobile
Situazione degli atti informatizzati al 26/11/2012

Dati della richiesta	Comune di SANTARCANGELO DI ROMAGNA (Codice: I304)
Catasto Terreni	Provincia di RIMINI Foglio: 50 Particella: 2263

N.	DATI IDENTIFICATIVI				DATI CLASSAMENTO				DATI DERIVANTI DA	
	Foglio	Particella	Sub	Porz	Qualità Classe	Superficie(m ²) ha are ca	Deduz	Reddito		
1	50	2263		-	SEMINATIVO 2	01 07	AL	Dominicale Euro 0,90	Agrario Euro 0,80	FRAZIONAMENTO del 07/11/2007 n . 182704 .1/2007 in atti dal 07/11/2007 (protocollo n . RN0182704)
Notifica					Partita					

INTESTATI			
N.	DATI ANAGRAFICI	CODICE FISCALE	DIRITTI E ONERI REALI
1	LUCIDI Ezio nato a SANTARCANGELO DI ROMAGNA il 12/10/1960	LCDZEI60R12I304E*	(1) Proprieta' per 1/2
2	LUCIDI Giancarlo nato a SANTARCANGELO DI ROMAGNA il 27/06/1964	LCDGCR64H27I304Q*	(1) Proprieta' per 1/2

Unità immobiliari n. 1

Visura telematica esente per fini istituzionali

* Codice Fiscale Validato in Anagrafe Tributaria

Visura per immobile
Situazione degli atti informatizzati al 26/11/2012

Dati della richiesta	Comune di SANTARCANGELO DI ROMAGNA (Codice: I304)
Catasto Terreni	Provincia di RIMINI Foglio: 50 Particella: 2261

N.		DATI IDENTIFICATIVI			DATI CLASSAMENTO					DATI DERIVANTI DA	
		Foglio	Particella	Sub	Perz	Qualità Classe	Superficie(m ²) ha are ca	Deduz	Reddito		
									Dominicale	Agrario	
1		50	2261		-	SEMINATIVO 2	10 10	AL	Euro 8,53	Euro 7,56	FRAZIONAMENTO dal 07/11/2007 n. 182704 .1/2007 in atti dal 07/11/2007 (protocollo n. RN0182704)
Notifica					Partita						

INTESTATI			
N.	DATI ANAGRAFICI	CODICE FISCALE	DIRITTI E ONERI REALI
1	LUCIDI Ezio nato a SANTARCANGELO DI ROMAGNA il 12/10/1960	LCDZE160R12I304E*	(1) Proprieta' per 1/2
2	LUCIDI Giancarlo nato a SANTARCANGELO DI ROMAGNA il 27/06/1964	LCDGCR64H27I304Q*	(1) Proprieta' per 1/2

Unità immobiliari n. 1

Visura telematica esente per fini istituzionali.

* Codice Fiscale Validato in Anagrafe Tributaria

Visura per immobile
Situazione degli atti informatizzati al 26/11/2012

Dati della richiesta	Comune di SANTARCANGELO DI ROMAGNA (Codice: I304)
Catasto Terreni	Provincia di RIMINI Foglio: 50 Particella: 2258

N.		DATI IDENTIFICATIVI			DATI CLASSAMENTO					DATI DERIVANTI DA	
		Foglio	Particella	Sub	Perz	Qualità Classe	Superficie(m ²) ha are ca	Deduz	Reddito		
									Dominicale	Agrario	
1		50	2258		-	SEMINATIVO 2	05 98	AL	Euro 5,05	Euro 4,48	FRAZIONAMENTO del 07/11/2007 n. 182704 .1/2007 in atti dal 07/11/2007 (protocollo n. RN0182704)
Notifica					Partita						

INTESTATI			
N.	DATI ANAGRAFICI	CODICE FISCALE	DIRITTI E ONERI REALI
1	LUCIDI Ezio nato a SANTARCANGELO DI ROMAGNA il 12/10/1960	LCDZE160R12I304E*	(1) Proprieta' per 1/2
2	LUCIDI Giancarlo nato a SANTARCANGELO DI ROMAGNA il 27/06/1964	LCDGCR64H27I304Q*	(1) Proprieta' per 1/2

Unità immobiliari n. 1

Visura telematica esente per fini istituzionali.

* Codice Fiscale Validato in Anagrafe Tributaria

Visura per immobile
Situazione degli atti informatizzati al 26/11/2012

Data: 26/11/2012 - Ora: 12.01.52 Fine
Visura n.: T138944 Pag: 1

Dati della richiesta	Comune di SANTARCANGELO DI ROMAGNA (Codice: I304)
Catasto Terreni	Provincia di RIMINI Foglio: 50 Particella: 2256

N.	DATI IDENTIFICATIVI				DATI CLASSAMENTO				DATI DERIVANTI DA	
	Foglio	Particella	Sub	Porz	Qualità Classe	Superficie(m ²) ha are ca	Deduz	Reddito		
								Dominicale		Agrario
1	50	2256		-	SEMINATIVO 2	01 53	AL	Euro 1,29	Euro 1,15	FRAZIONAMENTO del 07/11/2007 n. 182704 .1/2007 in atti dal 07/11/2007 (protocollo n. RN0182704)
Notifica					Partita					

INTESTATI			
N.	DATI ANAGRAFICI	CODICE FISCALE	DIRITTI E ONERI REALI
1	LUCIDI Espio nato a SANTARCANGELO DI ROMAGNA il 12/10/1960	LCDZE160R121304E*	(1) Proprietà per 1/2
2	LUCIDI Giancarlo nato a SANTARCANGELO DI ROMAGNA il 27/06/1964	LCDGCR64H271304Q*	(1) Proprietà per 1/2

Unità immobiliari n. 1

Visura telematica esente per fini istituzionali

* Codice Fiscale Validato in Anagrafe Tributaria

Visura per immobile
Situazione degli atti informatizzati al 26/11/2012

Data: 26/11/2012 - Ora: 12.02.22 Fine
Visura n.: T139273 Pag: 1

Dati della richiesta	Comune di SANTARCANGELO DI ROMAGNA (Codice: I304)
Catasto Terreni	Provincia di RIMINI Foglio: 50 Particella: 2276

N.	DATI IDENTIFICATIVI				DATI CLASSAMENTO				DATI DERIVANTI DA	
	Foglio	Particella	Sub	Porz	Qualità Classe	Superficie(m ²) ha are ca	Deduz	Reddito		
								Dominicale		Agrario
1	50	2276		-	CANNETO U	00 03	AL	Euro 0,02	Euro 0,01	FRAZIONAMENTO del 07/11/2007 n. 182704 .1/2007 in atti dal 07/11/2007 (protocollo n. RN0182704)
Notifica					Partita					

INTESTATI			
N.	DATI ANAGRAFICI	CODICE FISCALE	DIRITTI E ONERI REALI
1	LUCIDI Espio nato a SANTARCANGELO DI ROMAGNA il 12/10/1960	LCDZE160R121304E*	(1) Proprietà per 1/2
2	LUCIDI Giancarlo nato a SANTARCANGELO DI ROMAGNA il 27/06/1964	LCDGCR64H271304Q*	(1) Proprietà per 1/2

Unità immobiliari n. 1

Visura telematica esente per fini istituzionali

* Codice Fiscale Validato in Anagrafe Tributaria

Visura per immobile
Situazione degli atti informatizzati al 26/11/2012

Data: 26/11/2012 - Ora: 12.06.22

Fine

Visura n.: T142047 Pag: 1

Dati della richiesta	Comune di SANTARCANGELO DI ROMAGNA (Codice: I304)
Catasto Terreni	Provincia di RIMINI Foglio: 50 Particella: 2280

Immobile

N.	DATI IDENTIFICATIVI			DATI CLASSAMENTO					DATI DERIVANTI DA	
	Foglio	Particella	Sub	Porz	Qualità Classe	Superficie(m ²) ha are ca	Deduz.	Reddito		
I	50	2280		-	CANNETO U	01 28	AL	Dominicale Euro 0,65	Agrario Euro 0,33	FRAZIONAMENTO del 07/11/2007 n. 182704 .1/2007 in atti dal 07/11/2007 (protocollo n. RN0182704)
Notifica				Partita						

INTESTATO

N.	DATI ANAGRAFICI	CODICE FISCALE	DIRITTI E ONERI REALI
I	BATTELLI Mariacristina nata a RIMINI il 22/03/1963	BTMTR63C62H294K*	(1) Proprietà per 1000/1000
DATI DERIVANTI DA			
ISTRUMENTO (ATTO PUBBLICO) del 25/05/1999 Voltura n. 2072 .1/2011 in atti dal 22/04/2011 (protocollo n. RN0070541) Repertorio n. : 158923 Rogante: MENALE ROSA Sede: RIMINI Registrazione: UU Sede: RIMINI del 25/05/1999 COMPRAVENDITA			

Unità immobiliari n. 1

Visura telematica esente per fini istituzionali

* Codice Fiscale Validato in Anagrafe Tributaria

Visura per immobile
Situazione degli atti informatizzati al 26/11/2012

Data: 26/11/2012 - Ora: 12.06.53

Fine

Visura n.: T142415 Pag: 1

Dati della richiesta	Comune di SANTARCANGELO DI ROMAGNA (Codice: I304)
Catasto Terreni	Provincia di RIMINI Foglio: 50 Particella: 2281

Immobile

N.	DATI IDENTIFICATIVI			DATI CLASSAMENTO					DATI DERIVANTI DA	
	Foglio	Particella	Sub	Porz	Qualità Classe	Superficie(m ²) ha are ca	Deduz.	Reddito		
I	50	2281		-	CANNETO U	00 01	AL	Dominicale Euro 0,01	Agrario Euro 0,01	FRAZIONAMENTO del 07/11/2007 n. 182704 .1/2007 in atti dal 07/11/2007 (protocollo n. RN0182704)
Notifica				Partita						

INTESTATO

N.	DATI ANAGRAFICI	CODICE FISCALE	DIRITTI E ONERI REALI
I	BATTELLI Mariacristina nata a RIMINI il 22/03/1963	BTMTR63C62H294K*	(1) Proprietà per 1000/1000
DATI DERIVANTI DA			
ISTRUMENTO (ATTO PUBBLICO) del 25/05/1999 Voltura n. 2072 .1/2011 in atti dal 22/04/2011 (protocollo n. RN0070541) Repertorio n. : 158923 Rogante: MENALE ROSA Sede: RIMINI Registrazione: UU Sede: RIMINI del 25/05/1999 COMPRAVENDITA			

Unità immobiliari n. 1

Visura telematica esente per fini istituzionali

* Codice Fiscale Validato in Anagrafe Tributaria

Visura per immobile
Situazione degli atti informatizzati al 26/11/2012

Data: 26/11/2012 - Ora: 12.08.10 Fine
Visura n.: T143282 Pag: 1

Dati della richiesta	Comune di SANTARCANGELO DI ROMAGNA (Codice: 1304)
Catasto Fabbricati	Provincia di RIMINI Foglio: 50 Particella: 208 Sub.: 3

Unità immobiliare

N.	DATI IDENTIFICATIVI				DATI DI CLASSAMENTO						Rendita	DATI DERIVANTI DA
	Sezione Urbana	Foglio	Particella	Sub	Zona Cens.	Micro Zona	Categoria	Classe	Consistenza			
1		50	208	3			C/6	2	17 m ²		Euro 42,14	VARIAZIONE NEL CLASSAMENTO del 01/10/2002 n. 3377 .1/2002 in atti dal 01/10/2002 (protocollo n. 119628) VARIAZIONE DI CLASSAMENTO

Indirizzo: VIA CASALE n. 341 piano: T;
Annotazioni: classamento proposto con decoro i termini di cui all'art. 1 comma3 (D.M. 701/94)

INTESTATO

N.	DATI ANAGRAFICI	CODICE FISCALE	DIRITTI E ONERI REALI
1	RINASCIMENTO S.A.S. DI MONTANI RICCARDO con sede in SANTARCANGELO DI ROMAGNA	03124760400*	(1) Proprietà per 1/1
DATI DERIVANTI DA	ISTRUMENTO (ATTO PUBBLICO) del 12/04/2000 Trascrizione n. 3172 .1/2000 in atti dal 16/10/2000 Repertorio n.: 26327 Rogante: PENNINO GIANNANTONIO Sede: RIMINI Registrazione: Sede: COMPRAVENDITA (Passaggi intermedi da esaminare)		

Unità immobiliari n. 1

Visura telematica esente per fini istituzionali

* Codice Fiscale Validato in Anagrafe Tributaria

Visura per immobile
Situazione degli atti informatizzati al 26/11/2012

Data: 26/11/2012 - Ora: 12.08.29 Fine
Visura n.: T143531 Pag: 1

Dati della richiesta	Comune di SANTARCANGELO DI ROMAGNA (Codice: 1304)
Catasto Fabbricati	Provincia di RIMINI Foglio: 50 Particella: 208 Sub.: 4

Unità immobiliare

N.	DATI IDENTIFICATIVI				DATI DI CLASSAMENTO						Rendita	DATI DERIVANTI DA
	Sezione Urbana	Foglio	Particella	Sub	Zona Cens.	Micro Zona	Categoria	Classe	Consistenza			
1		50	208	4			C/6	2	13 m ²		Euro 32,23	VARIAZIONE NEL CLASSAMENTO del 01/10/2002 n. 3377 .1/2002 in atti dal 01/10/2002 (protocollo n. 119628) VARIAZIONE DI CLASSAMENTO

Indirizzo: VIA CASALE n. 341 piano: T;
Annotazioni: classamento proposto con decoro i termini di cui all'art. 1 comma3 (D.M. 701/94)

INTESTATO

N.	DATI ANAGRAFICI	CODICE FISCALE	DIRITTI E ONERI REALI
1	RINASCIMENTO S.A.S. DI MONTANI RICCARDO con sede in SANTARCANGELO DI ROMAGNA	03124760400*	(1) Proprietà per 1/1
DATI DERIVANTI DA	ISTRUMENTO (ATTO PUBBLICO) del 12/04/2000 Trascrizione n. 3172 .1/2000 in atti dal 16/10/2000 Repertorio n.: 26327 Rogante: PENNINO GIANNANTONIO Sede: RIMINI Registrazione: Sede: COMPRAVENDITA (Passaggi intermedi da esaminare)		

Unità immobiliari n. 1

Visura telematica esente per fini istituzionali

* Codice Fiscale Validato in Anagrafe Tributaria

Visura per immobile
Situazione degli atti informatizzati al 26/11/2012

Dati della richiesta	Comune di SANTARCANGELO DI ROMAGNA (Codice: I304) Provincia di RIMINI
Catasto Fabbricati	Foglio: 50 Particella: 208 Sub.: 8

Unità immobiliare

N.	DATI IDENTIFICATIVI				DATI DI CLASSAMENTO						Rendita	DATI DERIVANTI DA
	Sezione Urbana	Foglio	Particella	Sub	Zona Cens.	Micro Zona	Categoria	Classe	Consistenza			
I		50	208	8			A/10	2	5,5 vani		Euro 1.874,74	VARIAZIONE NEL CLASSAMENTO del 01/10/2002 n. 3377 .1/2002 in atti dal 01/10/2002 (protocollo n. 119628) VARIAZIONE DI CLASSAMENTO
Indirizzo		VIA CASALE n. 541 piano: T;										
Annotazioni		classamento proposto con decorso i termini di cui all'art 1 comma3 (D.M. 701/94)										

INTESTATO

N.	DATI ANAGRAFICI	CODICE FISCALE	DIRITTI E ONERI REALI
I	RINASCIMENTO S.A.S. DI MONTANI RICCARDO con sede in SANTARCANGELO DI ROMAGNA	03124760400*	(1) Proprieta' per 1/1
DATI DERIVANTI DA		del 01/10/2001 n. 2984.1/2001 in atti dal 01/10/2001 (protocollo n. 138728)	

Unità immobiliari n. 1

Visura telematica esente per fini istituzionali

* Codice Fiscale Validato in Anagrafe Tributaria

Visura per immobile
Situazione degli atti informatizzati al 26/11/2012

Dati della richiesta	Comune di SANTARCANGELO DI ROMAGNA (Codice: I304) Provincia di RIMINI
Catasto Fabbricati	Foglio: 50 Particella: 208 Sub.: 9

Unità immobiliare

N.	DATI IDENTIFICATIVI				DATI DI CLASSAMENTO						Rendita	DATI DERIVANTI DA
	Sezione Urbana	Foglio	Particella	Sub	Zona Cens.	Micro Zona	Categoria	Classe	Consistenza			
I		50	208	9			A/3	3	6,5 vani		Euro 903,55	VARIAZIONE NEL CLASSAMENTO del 01/10/2002 n. 3377 .1/2002 in atti dal 01/10/2002 (protocollo n. 119628) VARIAZIONE DI CLASSAMENTO
Indirizzo		VIA CASALE n. 541 piano: T-1;										
Annotazioni		classamento proposto con decorso i termini di cui all'art 1 comma3 (D.M. 701/94)										

INTESTATO

N.	DATI ANAGRAFICI	CODICE FISCALE	DIRITTI E ONERI REALI
I	RINASCIMENTO S.A.S. DI MONTANI RICCARDO con sede in SANTARCANGELO DI ROMAGNA	03124760400*	(1) Proprieta' per 1/1
DATI DERIVANTI DA		del 01/10/2001 n. 2984.1/2001 in atti dal 01/10/2001 (protocollo n. 138728)	

Unità immobiliari n. 1

Visura telematica esente per fini istituzionali

* Codice Fiscale Validato in Anagrafe Tributaria

Visura per immobile
Situazione degli atti informatizzati al 26/11/2012

Data: 26/11/2012 - Ora: 12.10.00

Fine

Visura n.: T144547 Pag: 1

Dati della richiesta	Comune di SANTARCANGELO DI ROMAGNA (Codice: 1304)
Catasto Fabbricati	Provincia di RIMINI Foglio: 50 Particella: 97 Sub.: 1

Unità immobiliare

N.	DATI IDENTIFICATIVI				DATI DI CLASSAMENTO						Rendita	DATI DERIVANTI DA
	Sezione Urbana	Foglio	Particella	Sub	Zona Cens.	Micro Zona	Categoria	Classe	Consistenza			
1		50	97	1			A/4	3	4,5 vani		Euro 278,89	VARIAZIONE NEL CLASSAMENTO del 08/02/2003 n. 400 1/2003 in atti dal 08/02/2003 (protocollo n. 15863) VARIAZIONE DI CLASSAMENTO
Indirizzo		VIA CASALE n. 748 piano: T-1;										
Annotazioni		classamento proposto con decorso i termini di cui all'art. 1 comma3 (D.M. 701/94)										

INTESTATO

N.	DATI ANAGRAFICI	CODICE FISCALE	DIRITTI E ONERI REALI
1	CASA DEI NONNI VALMARECCHIA - COOPERATIVA SOCIALE A RESPONSABILITA' LIMITATA	02391380405*	(1) Proprieta' per 1000/1000
DATI DERIVANTI DA		del 08/02/2002 n. 369.1/2002 in atti dal 08/02/2002 (protocollo n. 17320)	

Mappali Terreni Correlati
Sezione - Foglio 50 - Particella 97

Unità Immobiliari n. 1

Visura telematica esente per fini istituzionali.

* Codice Fiscale Validato in Anagrafe Tributaria

Visura per immobile
Situazione degli atti informatizzati al 26/11/2012

Data: 26/11/2012 - Ora: 12.26.19

Fine

Visura n.: T155874 Pag: 1

Dati della richiesta	Comune di SANTARCANGELO DI ROMAGNA (Codice: 1304)
Catasto Fabbricati	Provincia di RIMINI Foglio: 50 Particella: 97 Sub.: 2

Unità immobiliare

N.	DATI IDENTIFICATIVI				DATI DI CLASSAMENTO						Rendita	DATI DERIVANTI DA
	Sezione Urbana	Foglio	Particella	Sub	Zona Cens.	Micro Zona	Categoria	Classe	Consistenza			
1		50	97	2			B/1	2	2550 m ²		Euro 2.184,61	VARIAZIONE NEL CLASSAMENTO del 10/08/2012 n. 8737 1/2012 in atti dal 10/08/2012 (protocollo n. RN0095365) VARIAZIONE DI CLASSAMENTO
Indirizzo		VIA CASALE SANT' ERMETE n. 784 piano: S1-T-1;										
Annotazioni		classamento e rendita non verificati entro dodici mesi dalla data di iscrizione in atti della dichiarazione (D.M. 701/94)										

INTESTATO

N.	DATI ANAGRAFICI	CODICE FISCALE	DIRITTI E ONERI REALI
1	CASA DEI NONNI VALMARECCHIA - COOPERATIVA SOCIALE A RESPONSABILITA' LIMITATA	02391380405*	(1) Proprieta' per 1000/1000
DATI DERIVANTI DA		del 08/02/2002 n. 369.1/2002 in atti dal 08/02/2002 (protocollo n. 17320)	

Mappali Terreni Correlati
Sezione - Foglio 50 - Particella 97

Unità immobiliari n. 1

Visura telematica esente per fini istituzionali.

* Codice Fiscale Validato in Anagrafe Tributaria

Visura per immobile
Situazione degli atti informatizzati al 26/11/2012

Data: 26/11/2012 - Ora: 12.10.49

Fine

Visura n.: T145134 Pag: 1

Dati della richiesta	Comune di SANTARCANGELO DI ROMAGNA (Codice: I304)
	Provincia di RIMINI
Catasto Fabbricati	Foglio: 50 Particella: 97 Sub.: 4

Bene comune non censibile

N.	DATI IDENTIFICATIVI				DATI DI CLASSAMENTO						Rendita	DATI DERIVANTI DA
	Sezione Urbana	Foglio	Particella	Sub	Zona Cens.	Micro Zona	Categoria	Classe	Consistenza			
1		50	97	4								VARIAZIONE del 08/02/2002 n. 369.1/2002 in atti dal 08/02/2002 (protocollo n. 17320) AMPLIAMENTO - DIVERSA DISTRIBUZIONE DEGLI SPAZI INTERNI - RISTRUTTURAZIONE

Indirizzo: VIA CASALE piano: T;

Mappali Terreni Cornuti
Sezione - Foglio 50 - Particella 97

Unità immobiliari n. 1

Visura telematica esente per fini istituzionali

Visura per immobile
Situazione degli atti informatizzati al 26/11/2012

Data: 26/11/2012 - Ora: 12.11.35

Fine

Visura n.: T145640 Pag: 1

Dati della richiesta	Comune di SANTARCANGELO DI ROMAGNA (Codice: I304)
	Provincia di RIMINI
Catasto Fabbricati	Foglio: 50 Particella: 2157 Sub.: 7

Unità immobiliare

N.	DATI IDENTIFICATIVI				DATI DI CLASSAMENTO						Rendita	DATI DERIVANTI DA
	Sezione Urbana	Foglio	Particella	Sub	Zona Cens.	Micro Zona	Categoria	Classe	Consistenza			
1		50	2157	7			A/2	3	6,5 vani		Euro 704,96	Variazione del 05/10/2006 n. 13346.2/2006 in atti dal 05/10/2006 (protocollo n. RN0089957) VARIAZIONE PER MODIFICA IDENTIFICATIVO - ALLINEAMENTO MAPPE

Indirizzo: VIA CASALE n. 840 piano: S-T;

Notifica: Partita: Mod.58 96635

INTESTATO

N.	DATI ANAGRAFICI	CODICE FISCALE	DIRITTI E ONERI REALI
1	CHIODI Flora nata a RIMINI il 06/09/1954	CHDFLR54P46H294K*	(1) Proprieta' per 1/1 in regime di comunione dei beni

Unità immobiliari n. 1

Visura telematica esente per fini istituzionali

Visura per immobile
Situazione degli atti informatizzati al 26/11/2012

Data: 26/11/2012 - Ora: 12.12.01

Fine

Visura n.: T145915 Pag: 1

Dati della richiesta	Comune di SANTARCANGELO DI ROMAGNA (Codice: 1304)
Catasto Fabbricati	Provincia di RIMINI Foglio: 50 Particella: 2157 Sub.: 8

Unità immobiliare

N.	DATI IDENTIFICATIVI				DATI DI CLASSAMENTO							Rendita	DATI DERIVANTI DA
	Sezione Urbana	Foglio	Particella	Sub	Zona Cens.	Micro Zona	Categoria	Classe	Consistenza				
1		50	2157	8			A/2	3	7 vani			Euro 759,19	Variazione del 05/10/2006 n. 13347 3/2006 in atti dal 05/10/2006 (protocollo n. RN0089957) VARIAZIONE PER MODIFICA IDENTIFICATIVO - ALLINEAMENTO MAPPE
Indirizzo		VIA CASALE n. 640 piano: T-1;											
Notifica				Partita		-		Mod.58		96635			

INTESTATO

N.	DATI ANAGRAFICI	CODICE FISCALE	DIRITTI E ONERI REALI
1	CHIODI Flora nata a RIMINI il 06/09/1954	CHDFLR54P46H294K*	(1) Proprieta'

Unità immobiliari n. 1

Visura telematica esente per fini istituzionali

* Codice Fiscale Validato in Anagrafe Tributaria

Visura per immobile
Situazione degli atti informatizzati al 26/11/2012

Data: 26/11/2012 - Ora: 12.12.24

Fine

Visura n.: T146192 Pag: 1

Dati della richiesta	Comune di SANTARCANGELO DI ROMAGNA (Codice: 1304)
Catasto Fabbricati	Provincia di RIMINI Foglio: 50 Particella: 2157 Sub.: 5

Bene comune non censibile

N.	DATI IDENTIFICATIVI				DATI DI CLASSAMENTO							Rendita	DATI DERIVANTI DA
	Sezione Urbana	Foglio	Particella	Sub	Zona Cens.	Micro Zona	Categoria	Classe	Consistenza				
1		50	2157	5									Variazione del 05/10/2006 n. 13345 1/2006 in atti dal 05/10/2006 (protocollo n. RN0089957) VARIAZIONE PER MODIFICA IDENTIFICATIVO - ALLINEAMENTO MAPPE
Indirizzo		VIA CASALE n. 640;											
Notifica				Partita		A		Mod.58		96635			
Annotazioni		b.g.n.c. vedi q.d.											

Unità immobiliari n. 1

Visura telematica esente per fini istituzionali

Visura per immobile
Situazione degli atti informatizzati al 26/11/2012

Data: 26/11/2012 - Ora: 12.12.43 Fine
Visura n.: T146385 Pag: 1

Dati della richiesta	Comune di SANTARCANGELO DI ROMAGNA (Codice: I304) Provincia di RIMINI
Catasto Fabbricati	Foglio: 50 Particella: 2157 Sub.: 9

Bene comune non censibile

N.	DATI IDENTIFICATIVI				DATI DI CLASSAMENTO						Rendita	DATI DERIVANTI DA
	Sezione Urbana	Foglio	Particella	Sub	Zona Cens.	Micro Zona	Categoria	Classe	Consistenza			
1		50	2157	9								Variazione del 05/10/2006 n. 13348 /4/2006 in atti dal 05/10/2006 (protocollo n. RN0089957) VARIAZIONE PER MODIFICA IDENTIFICATIVO - ALLINEAMENTO MAPPE
Indirizzo		VIA CASALE n. 640;										
Notifica		Partita		A		Mod.58		96635				
Annotazioni		I.S.C.S. vedi q.d.										

Unità immobiliari n. 1

Visura telematica esente per fini istituzionali

Visura per immobile
Situazione degli atti informatizzati al 26/11/2012

Data: 26/11/2012 - Ora: 12.13.05 Fine
Visura n.: T146624 Pag: 1

Dati della richiesta	Comune di SANTARCANGELO DI ROMAGNA (Codice: I304) Provincia di RIMINI
Catasto Fabbricati	Foglio: 50 Particella: 2157 Sub.: 10

Bene comune non censibile

N.	DATI IDENTIFICATIVI				DATI DI CLASSAMENTO						Rendita	DATI DERIVANTI DA
	Sezione Urbana	Foglio	Particella	Sub	Zona Cens.	Micro Zona	Categoria	Classe	Consistenza			
1		50	2157	10								Variazione del 05/10/2006 n. 13349 /5/2006 in atti dal 05/10/2006 (protocollo n. RN0089957) VARIAZIONE PER MODIFICA IDENTIFICATIVO - ALLINEAMENTO MAPPE
Indirizzo		VIA CASALE n. 640 piano: T,										

Unità immobiliari n. 1

Visura telematica esente per fini istituzionali

Visura per immobile
Situazione degli atti informatizzati al 26/11/2012

Data: 26/11/2012 - Ora: 12:13:58 Fine
Visura n.: T147233 Pag. 1

Dati della richiesta	Comune di SANTARCANGELO DI ROMAGNA (Codice: I304)
Catasto Fabbricati	Provincia di RIMINI Foglio: 50 Particella: 314 Sub.: 2

Unità immobiliare

N.	DATI IDENTIFICATIVI				DATI DI CLASSAMENTO						Rendita	DATI DERIVANTI DA
	Sezione Urbana	Foglio	Particella	Sub	Zona Cens.	Micro Zona	Categoria	Classe	Consistenza			
1		50	314	2			C/6	1	48 m ²		Euro 101,64 L. 196.800	VARIAZIONE del 22/01/1985 n. 322 .1/1985 in atti dal 11/05/1999 VAR .SPAZI INTERNI
Indirizzo		VIA CASALE n. 630 piano: 5;										
Notifica		Partita		-		Mod.58		106227				

INTESTATI

N.	DATI ANAGRAFICI	CODICE FISCALE	DIRITTI E ONERI REALI
1	PARMA Angelo nato a RIMINI il 27/03/1950	PRMNGI50C27H2940*	(2) Nuda proprietà per 1/2
2	PARMA Giuseppino nato a RIMINI il 27/06/1956	PRMGPP56H27H294R*	(2) Nuda proprietà per 1/2
3	PARMA Victoria nato a RIMINI il 09/02/1921	PRMVTR21B09H294R*	(8a) Usufrutto con diritto di accrescimento per 1/1
DATI DERIVANTI DA		RICONGIUNGIMENTO DI USUFRUTTO del 10/12/2007 n. 3133 .1/2008 in atti dal 18/06/2008 (protocollo n. RN0093818) Registrazione; Sede: DIRITTO ACCRESCIM FAVORE CONIUGE	

Unità immobiliari n. 1

Visura telematica esente per fini istituzionali

* Codice Fiscale Validato in Anagrafe Tributaria

Visura per immobile
Situazione degli atti informatizzati al 26/11/2012

Data: 26/11/2012 - Ora: 12:14:14 Fine
Visura n.: T147428 Pag. 1

Dati della richiesta	Comune di SANTARCANGELO DI ROMAGNA (Codice: I304)
Catasto Fabbricati	Provincia di RIMINI Foglio: 50 Particella: 314 Sub.: 3

Unità immobiliare

N.	DATI IDENTIFICATIVI				DATI DI CLASSAMENTO						Rendita	DATI DERIVANTI DA
	Sezione Urbana	Foglio	Particella	Sub	Zona Cens.	Micro Zona	Categoria	Classe	Consistenza			
1		50	314	3			A/3	3	5,5 vani		Euro 426,08 L. 825.000	VARIAZIONE del 27/04/1984 n. 5140 .1/1984 in atti dal 11/05/1999 AMPLIAMEN .VAR CONS .
Indirizzo		VIA CASALE piano: T;										
Notifica		Partita		-		Mod.58		106227				

INTESTATI

N.	DATI ANAGRAFICI	CODICE FISCALE	DIRITTI E ONERI REALI
1	PARMA Angelo nato a RIMINI il 27/03/1950	PRMNGI50C27H2940*	(2) Nuda proprietà per 2/3
2	PARMA Giuseppino nato a RIMINI il 27/06/1956	PRMGPP56H27H294R*	(2) Nuda proprietà per 1/3
3	PARMA Vittorio nato a RIMINI il 09/02/1921	PRMVTR21B09H294R*	(8a) Usufrutto con diritto di accrescimento per 1/1
DATI DERIVANTI DA		RICONGIUNGIMENTO DI USUFRUTTO del 10/12/2007 n. 3133 .2/2008 in atti dal 18/06/2008 (protocollo n. RN0093818) Registrazione; Sede: DIRITTO ACCRESCIM FAVORE CONIUGE	

Unità immobiliari n. 1

Visura telematica esente per fini istituzionali

* Codice Fiscale Validato in Anagrafe Tributaria

Visura per immobile
Situazione degli atti informatizzati al 26/11/2012

Data: 26/11/2012 - Ora: 12.14.35 Fine
Visura n.: T147669 Pag: 1

Dati della richiesta	Comune di SANTARCANGELO DI ROMAGNA (Codice: I304) Provincia di RIMINI
Catasto Fabbricati	Foglio: 50 Particella: 314 Sub.: 4

Unità immobiliare

N.	DATI IDENTIFICATIVI				DATI DI CLASSAMENTO						Rendita	DATI DERIVANTI DA
	Sezione Urbana	Foglio	Particella	Sub	Zona Cens.	Micro Zona	Categoria	Classe	Consistenza			
1		50	314	4			A/3	3	3,5 vani		Euro 426,08 L. 825,000	VARIAZIONE del 27/04/1984 n. 5140 .1/1984 in atti dal 11/05/1999 AMPLIAMEN, VAR CONS
Indirizzo		VIA CASALE piano: S-T-1;										
Notifica		Partita		-		Mod.58		106227				

INTESTATI

N.	DATI ANAGRAFICI	CODICE FISCALE	DIRITTI E ONERI REALI
1	PARMA Giuseppino nato a RIMINI il 27/06/1956	PRMGPP56H27H294R*	(2) Nuda proprietà per 1/1
2	PARMA Vittorio nato a RIMINI il 09/02/1921	PRMVTR21B09H294R*	(8a) Usufrutto con diritto di accrescimento per 1/1
DATI DERIVANTI DA		RICONGIUNGIMENTO DI USUFRUTTO del 10/12/2007 n. 3133 .3/2008 in atti dal 18/06/2008 (protocollo n. RN0093818) Registrazione: Sede: DIRITTO ACCRESCIM FAVORE CONIUGE	

Unità immobiliari n. 1

Visura telematica esente per fini istituzionali.

* Codice Fiscale Validato in Anagrafe Tributaria

Visura per immobile
Situazione degli atti informatizzati al 26/11/2012

Data: 26/11/2012 - Ora: 12.15.04 Fine
Visura n.: T147981 Pag: 1

Dati della richiesta	Comune di SANTARCANGELO DI ROMAGNA (Codice: I304) Provincia di RIMINI
Catasto Fabbricati	Foglio: 50 Particella: 314 Sub.: 6

Unità immobiliare

N.	DATI IDENTIFICATIVI				DATI DI CLASSAMENTO						Rendita	DATI DERIVANTI DA
	Sezione Urbana	Foglio	Particella	Sub	Zona Cens.	Micro Zona	Categoria	Classe	Consistenza			
1		50	314	6			A/3	4	8 vani		Euro 723,04 L. 1.400.000	VARIAZIONE del 22/01/1985 n. 322 .1/1985 in atti dal 11/05/1999 VAR SPAZI INTERNI
Indirizzo		VIA CASALE n. 624 piano: S-T-1;										
Notifica		Partita		-		Mod.58		106227				

INTESTATI

N.	DATI ANAGRAFICI	CODICE FISCALE	DIRITTI E ONERI REALI
1	PARMA Angelo nato a RIMINI il 27/03/1950	PRMNGI50C27H294Q*	(2) Nuda proprietà per 1/1
2	PARMA Vittorio nato a RIMINI il 09/02/1921	PRMVTR21B09H294R*	(8a) Usufrutto con diritto di accrescimento per 1/1
DATI DERIVANTI DA		RICONGIUNGIMENTO DI USUFRUTTO del 10/12/2007 n. 3133 .4/2008 in atti dal 18/06/2008 (protocollo n. RN0093818) Registrazione: Sede: DIRITTO ACCRESCIM FAVORE CONIUGE	

Unità immobiliari n. 1

Visura telematica esente per fini istituzionali.

* Codice Fiscale Validato in Anagrafe Tributaria

Visura per immobile
Situazione degli atti informatizzati al 26/11/2012

Data: 26/11/2012 - Ora: 12.28.21

Fine

Visura n.: T157090 Pag: 1

Dati della richiesta	Comune di SANTARCANGELO DI ROMAGNA (Codice: 1304)
Catasto Fabbricati	Provincia di RIMINI Foglio: 50 Particella: 314 Sub.: 10

Unità immobiliare

N.	DATI IDENTIFICATIVI				DATI DI CLASSAMENTO						Rendita	DATI DERIVANTI DA
	Sezione Urbana	Foglio	Particella	Sub	Zona Cens.	Micro Zona	Categoria	Classe	Consistenza			
1		50	314	10			C/6	1	20 m ²		Euro 49,58	VARIAZIONE NEL CLASSAMENTO del 19/05/2010 n. 3483 .1/2010 in atti dal 19/05/2010 (protocollo n. RN0061188) VARIAZIONE DI CLASSAMENTO
Indirizzo		VIA CASALE SANT' ERMETE piano: T.										
Annotazioni		classamento e rendita non rettificati entro dodici mesi dalla data di iscrizione in atti della dichiarazione (D.M. 701/94)										

INTESTATI

N.	DATI ANAGRAFICI	CODICE FISCALE	DIRITTI E ONERI REALI
1	PARMA Angelo nato a RIMINI il 27/03/1950	PRMNGLS0C27H294Q*	(2) Nuda proprietà per 1/2
2	PARMA Giuseppino nato a RIMINI il 27/06/1956	PRMGPP56H27H294R*	(2) Nuda proprietà per 1/2
3	PARMA Vittorio nato a RIMINI il 09/02/1921	PRMVTR21B09H294R*	(8a) Usufrutto con diritto di accrescimento per 1/1

Unità immobiliari n. 1

Visura telematica esente per fini istituzionali

* Codice Fiscale Validato in Anagrafe Tributaria

Visura per immobile
Situazione degli atti informatizzati al 26/11/2012

Data: 26/11/2012 - Ora: 12.16.37

Fine

Visura n.: T149135 Pag: 1

Dati della richiesta	Comune di SANTARCANGELO DI ROMAGNA (Codice: 1304)
Catasto Fabbricati	Provincia di RIMINI Foglio: 50 Particella: 314 Sub.: 11

Unità immobiliare

N.	DATI IDENTIFICATIVI				DATI DI CLASSAMENTO						Rendita	DATI DERIVANTI DA
	Sezione Urbana	Foglio	Particella	Sub	Zona Cens.	Micro Zona	Categoria	Classe	Consistenza			
1		50	314	11			area urbana		4 m ²		VARIAZIONE del 19/05/2009 n. 3219 .1/2009 in atti dal 19/05/2009 (protocollo n. RN0069878) DIVISIONE -DEMOLIZIONE PARZIALE	
Indirizzo		VIA CASALE SANT' ERMETE piano: T.										

INTESTATI

N.	DATI ANAGRAFICI	CODICE FISCALE	DIRITTI E ONERI REALI
1	PARMA Angelo nato a RIMINI il 27/03/1950	PRMNGLS0C27H294Q*	(2) Nuda proprietà per 1/2
2	PARMA Giuseppino nato a RIMINI il 27/06/1956	PRMGPP56H27H294R*	(2) Nuda proprietà per 1/2
3	PARMA Vittorio nato a RIMINI il 09/02/1921	PRMVTR21B09H294R*	(8a) Usufrutto con diritto di accrescimento per 1/1

Unità immobiliari n. 1

Visura telematica esente per fini istituzionali

* Codice Fiscale Validato in Anagrafe Tributaria

Visura per immobile
Situazione degli atti informatizzati al 26/11/2012

Data: 26/11/2012 - Ora: 12.15.32

Fine

Visura n.: T148334 Pag: 1

Dati della richiesta	Comune di SANTARCANGELO DI ROMAGNA (Codice: 1304) Provincia di RIMINI
Catasto Fabbricati	Foglio: 50 Particella: 314 Sub.: 8

Bene comune censibile

N.	DATI IDENTIFICATIVI				DATI DI CLASSAMENTO						Rendita	DATI DERIVANTI DA
	Sezione Urbana	Foglio	Particella	Sub	Zona Cens.	Micro Zona	Categoria	Classe	Consistenza			
I		50	314	8			C/6	2	42 m ²		Euro 104,13	VARIAZIONE NEL CLASSAMENTO del 19/05/2010 n. 3483 .I/2010 in atti dal 19/05/2010 (protocollo n. RN0061188) VARIAZIONE DI CLASSAMENTO
Indirizzo		VIA CASALE SANT' ERMETE piano: T;										
Annotazioni		classamento e rendita non rettificati entro dodici mesi dalla data di iscrizione in atti della dichiarazione (D.M. 701/94)										

Unità immobiliari n. 1

Visura telematica esente per fini istituzionali

Visura per immobile
Situazione degli atti informatizzati al 26/11/2012

Data: 26/11/2012 - Ora: 12.15.55

Fine

Visura n.: T148609 Pag: 1

Dati della richiesta	Comune di SANTARCANGELO DI ROMAGNA (Codice: 1304) Provincia di RIMINI
Catasto Fabbricati	Foglio: 50 Particella: 314 Sub.: 9

Bene comune non censibile

N.	DATI IDENTIFICATIVI				DATI DI CLASSAMENTO						Rendita	DATI DERIVANTI DA
	Sezione Urbana	Foglio	Particella	Sub	Zona Cens.	Micro Zona	Categoria	Classe	Consistenza			
I		50	314	9								UNITA' AFFERENTI EDIFICATE SU AREE DI CORTE del 19/05/2009 n. 452 .I/2009 in atti dal 19/05/2009 (protocollo n. RN0069873) UNITA' AFFERENTI EDIFICATE SU AREE DI CORTE
Indirizzo		VIA CASALE SANT' ERMETE piano: T;										

Unità immobiliari n. 1

Visura telematica esente per fini istituzionali

Visura per immobile
Situazione degli atti informatizzati al 26/11/2012

Data: 26/11/2012 - Ora: 12.17.44 Fine
Visura n.: T149939 Pag: 1

Dati della richiesta	Comune di SANTARCANGELO DI ROMAGNA (Codice: I304)
Catasto Fabbricati	Provincia di RIMINI Foglio: 50 Particella: 94 Sub.: 2

Unità immobiliare

N.	DATI IDENTIFICATIVI				DATI DI CLASSAMENTO						Rendita	DATI DERIVANTI DA
	Sezione Urbana	Foglio	Particella	Sub	Zona Cens.	Micro Zona	Categoria	Classe	Consistenza			
1		50	94	2			A/4	I	3,5 vani		Euro 155,45 L. 301.000	Impianto meccanografico del 30/06/1987
Indirizzo		n. 14 piano: T.										
Notifica		Partita		-		Mod.58		101085				

INTESTATI

N.	DATI ANAGRAFICI	CODICE FISCALE	DIRITTI E ONERI REALI
1	ANELLI Alessandro nato a RIMINI il 26/08/1962	NLLSN62M26H294X*	(1) Proprieta' per 6/648 bene personale
2	ANELLI Cinzia nata a SANTARCANGELO DI ROMAGNA il 20/12/1956	NLLCNZ56T60I304Q*	(1) Proprieta' per 18/648 bene personale
3	ANELLI Gianluca nato a RIMINI il 01/08/1969	NLLGLC69M01H294P*	(1) Proprieta' per 6/648 bene personale
4	ANELLI Luana nata a RIMINI il 15/02/1959	NLLNU59B55H294A*	(1) Proprieta' per 6/648 bene personale
5	ANELLI Martina nata a SANTARCANGELO DI ROMAGNA il 19/02/1937	NLLMTN37B59I304I*	(1) Proprieta' per 18/648 bene personale
6	DELLABARTOLA Daniela nata a GOZZANO il 22/04/1946	DLLDNL46D62E120S*	(1) Proprieta' per 54/648 bene personale
7	DELLABARTOLA Giancarlo nato a SANTARCANGELO DI ROMAGNA il 03/06/1940	DLLGCR40H03I304D*	(1) Proprieta' per 27/648 bene personale
8	DELLABARTOLA Gianfranco nato a SANTARCANGELO DI ROMAGNA il 01/01/1947	DLLGFR47A01I304V*	(1) Proprieta' per 27/648 bene personale
9	FRISONI Graziella nata a SANTARCANGELO DI ROMAGNA il 14/01/1943	FRSGZL43A54I304D*	(1) Proprieta' per 27/648 bene personale
10	FRISONI Maria nata a SANTARCANGELO DI ROMAGNA il 26/01/1934	FRSMRS34A66I304H*	(1) Proprieta' per 27/648 bene personale
11	GNOLI Giuseppina nata a SANTARCANGELO DI ROMAGNA il 19/12/1915	GNLGPP15T59I304V*	(1) Proprieta' per 432/648 bene personale
DATI DERIVANTI DA		DENUNZIA (NEI PASSAGGI PER CAUSA DI MORTE) del 07/06/2003 n. 2001.2/2004 in atti dal 04/06/2004 (protocollo n. RN0065434) Registrazione: UJ Sede: RIMINI Volume: 62 n. 14 del 04/12/2003 SUCCESSIONE PER CAUSA DI MORTE	

Unità immobiliari n. 1

Visura telematica esente per fini istituzionali

* Codice Fiscale Validato in Anagrafe Tributaria

Visura per immobile
Situazione degli atti informatizzati al 26/11/2012

Data: 26/11/2012 - Ora: 13.45.57 Fine
Visura n.: T190522 Pag: 1

Dati della richiesta	Comune di SANTARCANGELO DI ROMAGNA (Codice: I304)
Catasto Fabbricati	Provincia di RIMINI Foglio: 50 Particella: 94 Sub.: 6

Unità immobiliare

N.	DATI IDENTIFICATIVI				DATI DI CLASSAMENTO						Rendita	DATI DERIVANTI DA
	Sezione Urbana	Foglio	Particella	Sub	Zona Cens.	Micro Zona	Categoria	Classe	Consistenza			
1		50	94	6			A/4	2	3 vani		Euro 154,94 L. 300.000	Impianto meccanografico del 30/06/1987
Indirizzo		VIA CASALE n. 14 piano: T-1;										
Notifica		Partita		-		Mod.58		101085				

INTESTATI

N.	DATI ANAGRAFICI	CODICE FISCALE	DIRITTI E ONERI REALI
1	ANELLI Alessandro nato a RIMINI il 26/08/1962	NLLSN62M26H294X*	(1) Proprieta' per 6/1296 bene personale
2	ANELLI Cinzia nata a SANTARCANGELO DI ROMAGNA il 20/12/1956	NLLCNZ56T60I304Q*	(1) Proprieta' per 18/1296 bene personale
3	ANELLI Gianluca nato a RIMINI il 01/08/1969	NLLGLC69M01H294P*	(1) Proprieta' per 6/1296 bene personale
4	ANELLI Luana nata a RIMINI il 15/02/1959	NLLNU59B55H294A*	(1) Proprieta' per 6/1296 bene personale
5	ANELLI Martina nata a SANTARCANGELO DI ROMAGNA il 19/02/1937	NLLMTN37B59I304I*	(1) Proprieta' per 18/1296 bene personale
6	DELLABARTOLA Daniela nata a GOZZANO il 22/04/1946	DLLDNL46D62E120S*	(1) Proprieta' per 54/1296 bene personale
7	DELLABARTOLA Giancarlo nato a SANTARCANGELO DI ROMAGNA il 03/06/1940	DLLGCR40H03I304D*	(1) Proprieta' per 27/1296 bene personale
8	DELLABARTOLA Gianfranco nato a SANTARCANGELO DI ROMAGNA il 01/01/1947	DLLGFR47A01I304V*	(1) Proprieta' per 27/1296 bene personale
9	FRISONI Graziella nata a SANTARCANGELO DI ROMAGNA il 14/01/1943	FRSGZL43A54I304D*	(1) Proprieta' per 27/1296 bene personale
10	FRISONI Maria nata a SANTARCANGELO DI ROMAGNA il 26/01/1934	FRSMRS34A66I304H*	(1) Proprieta' per 27/1296 bene personale
11	GNOLI Giuseppina nata a SANTARCANGELO DI ROMAGNA il 19/12/1915	GNLGPP15T59I304V*	(1) Proprieta' per 1080/1296 bene personale
DATI DERIVANTI DA		DENUNZIA (NEI PASSAGGI PER CAUSA DI MORTE) del 07/06/2003 n. 2001.1/2004 in atti dal 04/06/2004 (protocollo n. RN0065434) Registrazione: UU Sede: RIMINI Volume: 62 n. 14 del 04/12/2003 SUCCESSIONE PER CAUSA DI MORTE	

Unità immobiliari n. 1

Visura telematica esente per fini istituzionali

* Codice Fiscale Validato in Anagrafe Tributaria

Visura per immobile
Situazione degli atti informatizzati al 26/11/2012

Data: 26/11/2012 - Ora: 13.46.13 Fine
Visura n.: T190584 Pag: 1

Dati della richiesta	Comune di SANTARCANGELO DI ROMAGNA (Codice: I304)
Catasto Fabbricati	Provincia di RIMINI Foglio: 50 Particella: 94 Sub.: 9

Unità immobiliare

N.	DATI IDENTIFICATIVI				DATI DI CLASSAMENTO						Rendita	DATI DERIVANTI DA
	Sezione Urbana	Foglio	Particella	Sub	Zona Cens.	Micro Zona	Categoria	Classe	Consistenza			
1		50	94	9			A/4	2	4 vani		Euro 206,58	VARIAZIONE del 16/01/2003 n. 101. 1/2003 in atti dal 16/01/2003 (protocollo n. 5060) VAR RETTIFICA D'UFFICIO
Indirizzo		VIA CASALE n. 568 piano: T-1;										
Notifica		RN0022373/2005		Partita		-		Mod.58		101095		
Riserve		1 Atti di passaggio intermedi non esistenti										

INTESTATO

N.	DATI ANAGRAFICI	CODICE FISCALE	DIRITTI E ONERI REALI
1	BALDUCCI Armando nato a NOVA FELTRIA il 13/03/1942	BLDRND42C13F137D*	(1) Proprietà per 1000/1000

DATI DERIVANTI DA del 13/01/2003 n. 64. 1/2003 in atti dal 13/01/2003 (protocollo n. 3233)

Unità immobiliari n. 1

Visura telematica esente per fini istituzionali

* Codice Fiscale Validato in Anagrafe Tributaria

Visura per immobile
Situazione degli atti informatizzati al 26/11/2012

Data: 26/11/2012 - Ora: 12.18.50 Fine
Visura n.: T150698 Pag: 1

Dati della richiesta	Comune di SANTARCANGELO DI ROMAGNA (Codice: I304)
Catasto Fabbricati	Provincia di RIMINI Foglio: 50 Particella: 94 Sub.: 20

Unità immobiliare

N.	DATI IDENTIFICATIVI				DATI DI CLASSAMENTO						Rendita	DATI DERIVANTI DA
	Sezione Urbana	Foglio	Particella	Sub	Zona Cens.	Micro Zona	Categoria	Classe	Consistenza			
1		50	94	20			A/4	2	5 vani		Euro 258,23	VARIAZIONE NEL CLASSAMENTO del 12/09/2011 n. 29834. 1/2011 in atti dal 12/09/2011 (protocollo n. RN0123606) VARIAZIONE DI CLASSAMENTO
Indirizzo		VIA CASALE SANT' ERmete n. 570 piano: T-1;										
Annotazioni		Classamento e rendita validati (D.M. 701/94)										

INTESTATI

N.	DATI ANAGRAFICI	CODICE FISCALE	DIRITTI E ONERI REALI
1	BOTTICELLI Anni nato a SANT'AGATA FELTRIA il 22/03/1944	BTTNNA44C621201E*	(1) Proprietà per 1/3
2	BOTTICELLI Assunta nata a SANT'AGATA FELTRIA il 30/08/1937	BTTSTNT37M701201N*	(1) Proprietà per 1/3
3	BOTTICELLI Francoi nata a SANT'AGATA FELTRIA il 29/09/1947	BTTFNC47P691201P*	(1) Proprietà per 1/3

DATI DERIVANTI DA DENUNZIA (NEI PASSAGGI PER CAUSA DI MORTE) del 06/12/2009 n. 5751. 1/2010 in atti dal 12/11/2010 (protocollo n. RN0138139) Registrazione: UU Sede: RIMINI Volume: 8990 n: 2232 del 29/10/2010 SUCCESSIONE IN MORTE DI VALENTINI ROSA

Unità immobiliari n. 1

Visura telematica esente per fini istituzionali

* Codice Fiscale Validato in Anagrafe Tributaria

Visura per immobile
Situazione degli atti informatizzati al 26/11/2012

Data: 26/11/2012 - Ora: 12.19.20

Fine

Visura n.: T151039 Pag: 1

Dati della richiesta	Comune di SANTARCANGELO DI ROMAGNA (Codice: 1304)
Catasto Fabbricati	Provincia di RIMINI Foglio: 50 Particella: 94 Sub.: 11

Unità immobiliare

N.	DATI IDENTIFICATIVI				DATI DI CLASSAMENTO						Rendita	DATI DERIVANTI DA
	Sezione Urbana	Foglio	Particella	Sub	Zona Cens.	Micro Zona	Categoria	Classe	Consistenza			
1		50	94	11			C/6	2	16 m ²		Euro 39,66	VARIAZIONE NEL CLASSAMENTO del 15/01/2004 n. 135 .1/2004 in atti dal 15/01/2004 (protocollo n. RN0004313) VARIAZIONE DI CLASSAMENTO
Indirizzo		VIA CASALE piano: T;										
Notifica		Partita		Mod.58		101085						
Annotazioni		classamento proposto con decorso i termini di cui all'art. comma3 (D.M. 701/94)										

INTESTATI

N.	DATI ANAGRAFICI	CODICE FISCALE	DIRITTI E ONERI REALI
1	BOTTICELLI Anna nata a SANT'AGATA FELTRIA il 22/03/1944	BTTNNA44C621201E*	(1) Proprieta' per 1/3
2	BOTTICELLI Assunta nata a SANT'AGATA FELTRIA il 30/08/1937	BTTSTN17M701201N*	(1) Proprieta' per 1/3
3	BOTTICELLI Franco nato a SANT'AGATA FELTRIA il 29/09/1947	BTTFNC47P691201P*	(1) Proprieta' per 1/3
DATI DERIVANTI DA		DENUNZIA (NEI PASSAGGI PER CAUSA DI MORTE) del 06/12/2009 n. 5751 .1/2010 in atti dal 12/11/2010 (protocollo n. RN0138139) Registrazione: UU Sede: RIMINI Volumi: 9990 n: 2232 del 29/10/2010 SUCCESSIONE IN MORTE DI VALENTINI ROSA	

Unità immobiliari n. 1

Visura telematica esente per fini istituzionali

* Codice Fiscale Validato in Anagrafe Tributaria

Visura per immobile
Situazione degli atti informatizzati al 26/11/2012

Data: 26/11/2012 - Ora: 12.19.40

Fine

Visura n.: T151275 Pag: 1

Dati della richiesta	Comune di SANTARCANGELO DI ROMAGNA (Codice: 1304)
Catasto Fabbricati	Provincia di RIMINI Foglio: 50 Particella: 94 Sub.: 16

Unità immobiliare

N.	DATI IDENTIFICATIVI				DATI DI CLASSAMENTO						Rendita	DATI DERIVANTI DA
	Sezione Urbana	Foglio	Particella	Sub	Zona Cens.	Micro Zona	Categoria	Classe	Consistenza			
1		50	94	16			A/3	2	6 vani		Euro 387,34	VARIAZIONE NEL CLASSAMENTO del 09/07/2009 n. 28272 .1/2009 in atti dal 09/07/2009 (protocollo n. RN0118963) VARIAZIONE DI CLASSAMENTO
Indirizzo		VIA CASALE SANT'ERMETE n. 364 piano: S1-T-1;										
Annotazioni		classamento e rendita non rettificati entro dodici mesi dalla data di iscrizione in atti della dichiarazione (D.M. 701/94)										
Riserve		1. Atti di passaggio intermedi non esistenti										

INTESTATI

N.	DATI ANAGRAFICI	CODICE FISCALE	DIRITTI E ONERI REALI
1	MANCINI Roberto nato a MONTECALVO IN FOGLIA il 06/06/1941	MNCRRT41H06P450M*	(1) Proprieta' per 1/3
2	TAFFONI Francesca nata a SAN BENEDETTO DEL TRONTO il 09/08/1941	TFFPNC41M49H769H*	(1) Proprieta' per 2/3

Unità immobiliari n. 1

Visura telematica esente per fini istituzionali

* Codice Fiscale Validato in Anagrafe Tributaria

Visura per immobile
Situazione degli atti informatizzati al 26/11/2012

Data: 26/11/2012 - Ora: 12.20.01

Fine

Visura n.: T151522 Pag: 1

Dati della richiesta	Comune di SANTARCANGELO DI ROMAGNA (Codice: I304)
Catasto Fabbricati	Provincia di RIMINI Foglio: 50 Particella: 94 Sub.: 17

Unità immobiliare

N.	DATI IDENTIFICATIVI				DATI DI CLASSAMENTO						Rendita	DATI DERIVANTI DA
	Sezione Urbana	Foglio	Particella	Sub	Zona Cens.	Micro Zona	Categoria	Classe	Consistenze			
1		50	94	17			A/3	2	3,5 vani		Euro 225,95	VARIAZIONE NEL CLASSAMENTO del 14/04/2008 n. 2422 .1/2008 in atti dal 14/04/2008 (protocollo n. RN0060060) VARIAZIONE DI CLASSAMENTO
Indirizzo				VIA CASALE SANT' ERMETE n. 564 piano: T-1;								
Annotazioni				Classamento e rendita validati (D.M. 701/94)								

INTESTATI

N.	DATI ANAGRAFICI	CODICE FISCALE	DIRITTI E ONERI REALI
1	MANCINI Roberto nato a MONTECALVO IN FOGLIA il 06/06/1941	MNCRRT41H06F450M*	(1) Proprieta' per 1/3
2	TAFFONI Francesca nata a SAN BENEDETTO DEL TRONTO il 09/08/1941	TFFFNC41M49H769H*	(1) Proprieta' per 2/3

Unità immobiliari n. 1

Visura telematica esente per fini istituzionali

* Codice Fiscale Validato in Anagrafe Tributaria

Visura per immobile
Situazione degli atti informatizzati al 26/11/2012

Data: 26/11/2012 - Ora: 12.20.32

Fine

Visura n.: T151858 Pag: 1

Dati della richiesta	Comune di SANTARCANGELO DI ROMAGNA (Codice: I304)
Catasto Fabbricati	Provincia di RIMINI Foglio: 50 Particella: 94 Sub.: 18

Unità immobiliare

N.	DATI IDENTIFICATIVI				DATI DI CLASSAMENTO						Rendita	DATI DERIVANTI DA
	Sezione Urbana	Foglio	Particella	Sub	Zona Cens.	Micro Zona	Categoria	Classe	Consistenze			
1		50	94	18			A/3	2	3 vani		Euro 193,67	VARIAZIONE NEL CLASSAMENTO del 14/04/2008 n. 2422 .1/2008 in atti dal 14/04/2008 (protocollo n. RN0060060) VARIAZIONE DI CLASSAMENTO
Indirizzo				VIA CASALE SANT' ERMETE n. 568 piano: 1-2;								
Annotazioni				Classamento e rendita validati (D.M. 701/94)								

INTESTATI

N.	DATI ANAGRAFICI	CODICE FISCALE	DIRITTI E ONERI REALI
1	MANCINI Roberto nato a MONTECALVO IN FOGLIA il 06/06/1941	MNCRRT41H06F450M*	(1) Proprieta' per 1/3
2	TAFFONI Francesca nata a SAN BENEDETTO DEL TRONTO il 09/08/1941	TFFFNC41M49H769H*	(1) Proprieta' per 2/3

Unità immobiliari n. 1

Visura telematica esente per fini istituzionali

* Codice Fiscale Validato in Anagrafe Tributaria

Visura per immobile
Situazione degli atti informatizzati al 26/11/2012

Data: 26/11/2012 - Ora: 12.21.13

Fine

Visura n.: T152304 Pag: 1

Dati della richiesta	Comune di SANTARCANGELO DI ROMAGNA (Codice: I304)
	Provincia di RIMINI
Catasto Fabbricati	Foglio: 50 Particella: 94 Sub.: 12

Bene comune non censibile

N.	DATI IDENTIFICATIVI				DATI DI CLASSAMENTO						Rendita	DATI DERIVANTI DA
	Sezione Urbana	Foglio	Particella	Sub	Zona Cens.	Micro Zona	Categoria	Classe	Consistenza			
1		50	94	12								COSTITUZIONE del 20/12/2002 n. 1287 .1/2002 in atti dal 20/12/2002 (protocollo n. 164327) COSTITUZIONE
Indirizzo		VIA CASALE n. 564 piano: T-1;										

Unità immobiliari n. 1

Visura telematica esente per fini istituzionali

Visura per immobile
Situazione degli atti informatizzati al 26/11/2012

Data: 26/11/2012 - Ora: 12.22.49

Fine

Visura n.: T153402 Pag: 1

Dati della richiesta	Comune di SANTARCANGELO DI ROMAGNA (Codice: I304)
	Provincia di RIMINI
Catasto Fabbricati	Foglio: 50 Particella: 94 Sub.: 13

Bene comune non censibile

N.	DATI IDENTIFICATIVI				DATI DI CLASSAMENTO						Rendita	DATI DERIVANTI DA
	Sezione Urbana	Foglio	Particella	Sub	Zona Cens.	Micro Zona	Categoria	Classe	Consistenza			
1		50	94	13								COSTITUZIONE del 20/12/2002 n. 1287 .1/2002 in atti dal 20/12/2002 (protocollo n. 164327) COSTITUZIONE
Indirizzo		VIA CASALE n. 564 piano: 1;										

Unità immobiliari n. 1

Visura telematica esente per fini istituzionali

Visura per immobile
Situazione degli atti informatizzati al 26/11/2012

Data: 26/11/2012 - Ora: 12.20.53 Fine
Visura n.: T152092 Pag: 1

Dati della richiesta	Comune di SANTARCANGELO DI ROMAGNA (Codice: I304)
Catasto Fabbricati	Provincia di RIMINI Foglio: 50 Particella: 94 Sub.: 19

Bene comune non censibile

N.	DATI IDENTIFICATIVI				DATI DI CLASSAMENTO						DATI DERIVANTI DA
	Sezione Urbana	Foglio	Particella	Sub	Zona Cens.	Micro Zona	Categoria	Classe	Consistenza	Rendita	
1		50	94	19							VARIAZIONE del 26/09/2007 n. 12017 .1/2007 in atti dal 26/09/2007 (protocollo n. RN0157343) AMPLIAMENTO -RISTRUTTURAZIONE
				233	5						

Indirizzo VIA CASALE SANT' ERmete n. 564 piano: T;

Unità immobiliari n. 1

Visura telematica esente per fini istituzionali

Visura per immobile
Situazione degli atti informatizzati al 26/11/2012

Data: 26/11/2012 - Ora: 12.31.17 Fine
Visura n.: T158629 Pag: 1

Dati della richiesta	Comune di SANTARCANGELO DI ROMAGNA (Codice: I304)
Catasto Terreni	Provincia di RIMINI Foglio: 50 Particella: 231

Immobile

N.	DATI IDENTIFICATIVI				DATI CLASSAMENTO						DATI DERIVANTI DA
	Foglio	Particella	Sub	Porz.	Qualità Classe		Superficie(m ²) ha are ca	Deduz.	Reddito		
					SEMIN	3			00 46	AL.	
1	50	231			SEMIN	3	00 46	AL.			Impianto meccanografico del 25/05/1976

Notifica Partita

INTESTATI

N.	DATI ANAGRAFICI	CODICE FISCALE	DIRITTI E ONERI REALI
1	ANELLI Alessandro nato a RIMINI il 26/08/1962	NLLSN62M261294X*	(1) Proprietà per 6/1296 bene personale
2	ANELLI Cinzia nata a SANTARCANGELO DI ROMAGNA il 20/12/1956	NLLCNZ56T601304Q*	(1) Proprietà per 18/1296 bene personale
3	ANELLI Gianluca nato a RIMINI il 01/08/1969	NLLGLC69M01H294P*	(1) Proprietà per 6/1296 bene personale
4	ANELLI Luana nata a RIMINI il 15/02/1959	NLLLNU59B55H294A*	(1) Proprietà per 6/1296 bene personale
5	ANELLI Martina nata a SANTARCANGELO DI ROMAGNA il 19/02/1937	NLLMTN37B591304I*	(1) Proprietà per 18/1296 bene personale
6	DELLABARTOLA Daniela nata a GOZZANO il 22/04/1946	DLLDNL46D63E120S*	(1) Proprietà per 54/1296 bene personale
7	DELLABARTOLA Giancarlo nato a SANTARCANGELO DI ROMAGNA il 03/06/1940	DLLGCR40H031304D*	(1) Proprietà per 27/1296 bene personale
8	DELLABARTOLA Gianfranco nato a SANTARCANGELO DI ROMAGNA il 01/01/1947	DLLGFR47A011304V*	(1) Proprietà per 27/1296 bene personale
9	FRISONI Graziella nata a SANTARCANGELO DI ROMAGNA il 14/01/1943	FRSGZL43A541304D*	(1) Proprietà per 27/1296 bene personale
10	FRISONI Marisa nata a SANTARCANGELO DI ROMAGNA il 26/01/1934	FRSMRS34A661304H*	(1) Proprietà per 27/1296 bene personale
11	GNOLI Giuseppe nato a SANTARCANGELO DI ROMAGNA il 19/12/1915	GNLGPP15T591304V*	(1) Proprietà per 1080/1296 bene personale

DATI DERIVANTI DA DENUNZIA (NEI PASSAGGI PER CAUSA DI MORTE) del 07/06/2003 n. 2002 .1/2004 in atti dal 04/06/2004 (protocollo n. RN0065441) Registrazione: UU Sede: RIMINI Volume: 62 n. 14 del 04/12/2003 SUCCESSIONE PER CAUSA DI MORTE

Unità immobiliari n. 1

Visura telematica esente per fini istituzionali

Visura per immobile
Situazione degli atti informatizzati al 26/11/2012

Dati della richiesta	Comune di SANTARCANGELO DI ROMAGNA (Codice: I304)
Catasto Fabbricati	Provincia di RIMINI Foglio: 50 Particella: 239

Unità immobiliare

N.	DATI IDENTIFICATIVI				DATI DI CLASSAMENTO						DATI DERIVANTI DA
	Sezione Urbane	Foglio	Particella	Sub	Zona Cons.	Micro Zona	Categoria	Classe	Consistenza	Rendita	
1		50	239				area urbana		185 m ²		COSTITUZIONE del 22/04/2004 n. 339 .I/2004 in atti dal 22/04/2004 (protocollo n. RN0047349) COSTITUZIONE
Indirizzo		VIA CASALE piano: T.									
Notifica		Partita		-		Mod.58		10144			

INTESTATI

N.	DATI ANAGRAFICI	CODICE FISCALE	DIRITTI E ONERI REALI								
1	ANELLI Alessandro nato a RIMINI il 26/08/1967	NLLSN67M26H294X*	(1) Proprieta' per 6/1296 bene personale								
2	ANELLI Cinzia nata a SANTARCANGELO DI ROMAGNA il 20/12/1956	NLLCNZ56T80I304Q*	(1) Proprieta' per 18/1296 bene personale								
3	ANELLI Gianluca nato a RIMINI il 01/08/1969	NLLGLC69M01H294P*	(1) Proprieta' per 6/1296 bene personale								
4	ANELLI Luana nata a RIMINI il 15/02/1959	NLLLNU59B55H294A*	(1) Proprieta' per 6/1296 bene personale								
5	ANELLI Martina nata a SANTARCANGELO DI ROMAGNA il 19/02/1937	NLLMTN37B39I304I*	(1) Proprieta' per 18/1296 bene personale								
6	DELLABARTOLA Daniela nata a GOZZANO il 22/04/1946	DLLDNL46D6ZEI205*	(1) Proprieta' per 54/1296 bene personale								
7	DELLABARTOLA Giancarlo nato a SANTARCANGELO DI ROMAGNA il 03/06/1940	DLLGCR40M03I304D*	(1) Proprieta' per 27/1296 bene personale								
8	DELLABARTOLA Gianfranco nato a SANTARCANGELO DI ROMAGNA il 01/01/1947	DLLGFR47A01I304V*	(1) Proprieta' per 27/1296 bene personale								
9	FRISONI Graziele nato a SANTARCANGELO DI ROMAGNA il 14/01/1943	FRSGZL43A54I304D*	(1) Proprieta' per 27/1296 bene personale								
10	FRISONI Marisa nata a SANTARCANGELO DI ROMAGNA il 26/01/1934	FRSMRS34A66I304H*	(1) Proprieta' per 27/1296 bene personale								
11	GNOLI Giuseppina nata a SANTARCANGELO DI ROMAGNA il 19/12/1915	GNLGPI5T59I304V*	(1) Proprieta' per 1080/1296 bene personale								
DATI DERIVANTI DA		DENUNZIA (NEI PASSAGGI PER CAUSA DI MORTE) del 07/06/2003 n. 2001 .I/2004 in atti dal 04/06/2004 (protocollo n. RN0065434) Registrazione: UU Sede: RIMINI Volume: 62 n. 14 del 04/12/2003 SUCCESSIONE PER CAUSA DI MORTE									

Unità immobiliari n. 1

Visura telematica esente per fini istituzionali

	COMUNE DI SANTARCANGELO DI ROMAGNA	POCZERO PIANO OPERATIVO COMUNALE SCHEDA A3
-----------------------------------------------------------------------------------	-----------------------------------------------	---------------------------------------------------------

SCHEDA DENOMINAZIONE OPERA

**ROTATORIA MARECCHIESE SANT'ERMETE - STRADA PROVINCIALE MARECCHIESE /
VIA TRASVERSALE MARECCHIA**

VISURE CATASTALI

Visura per immobile
Situazione degli atti informatizzati al 21/11/2012

Data: 21/11/2012 - Ora: 12.29.42

Fine

Visura n.: T165868 Pag: 1

Dati della richiesta	Comune di SANTARCANGELO DI ROMAGNA (Codice: I304)
Catasto Fabbricati	Provincia di RIMINI Foglio: 48 Particella: 56

Unità immobiliare

N.	DATI IDENTIFICATIVI				DATI DI CLASSAMENTO						Rendita	DATI DERIVANTI DA
	Sezione Urbana	Foglio	Particella	Sub	Zona Cens.	Micro Zona	Categoria	Classe	Consistenza			
1		48	56				C/2	5	19 m ²		Euro 68,69	VARIAZIONE TOPONOMASTICA del 27/09/2003 n. 64589 .1/2003 in atti dal 27/09/2003 (protocollo n. 184387) VARIAZIONE DI TOPONOMASTICA
Indirizzo		VIA E. NOVELLI piano: T;										
Notifica		Partita		-		Mod.58		12110				

INTESTATO

N.	DATI ANAGRAFICI	CODICE FISCALE	DIRITTI E ONERI REALI
1	CENNI Remigio nato a RIMINI il 23/10/1938	CNNRMG38R23H294L*	(1) Proprietà
DATI DERIVANTI DA		COSTITUZIONE del 06/12/1991 n. 1492N.1/1991 in atti dal 11/01/1992 Registrazione:	

Unità immobiliari n. 1

Visura telematica esente per fini istituzionali

* Codice Fiscale Validato in Anagrafe Tributaria

Visura per immobile
Situazione degli atti informatizzati al 21/11/2012

Data: 21/11/2012 - Ora: 12.42.31

Fine

Visura n.: T173612 Pag: 1

Dati della richiesta	Comune di SANTARCANGELO DI ROMAGNA (Codice: I304)
Catasto Fabbricati	Provincia di RIMINI Foglio: 48 Particella: 138 Sub.: 1

Unità immobiliare soppressa

N.	DATI IDENTIFICATIVI				DATI DI CLASSAMENTO						Rendita	DATI DERIVANTI DA
	Sezione Urbana	Foglio	Particella	Sub	Zona Cens.	Micro Zona	Categoria	Classe	Consistenza			
1		48	138	1								DIVISIONE del 04/02/2005 n. 527 .1/2005 in atti dal 04/02/2005 (protocollo n. RN0012180) DIVISIONE

La soppressione ha originato e/o variato i seguenti immobili:

- foglio 48 particella 138 sub. 10
- foglio 48 particella 138 sub. 11

Unità immobiliari n. 1

Visura telematica esente per fini istituzionali

Visura per immobile
Situazione degli atti informatizzati al 21/11/2012

Data: 21/11/2012 - Ora: 12.42.48 Fine
Visura n.: T173791 Pag: 1

Dati della richiesta	Comune di SANTARCANGELO DI ROMAGNA (Codice: I304)
Catasto Fabbricati	Provincia di RIMINI Foglio: 48 Particella: 138 Sub.: 2

Unità immobiliare soppressa

N.	DATI IDENTIFICATIVI				DATI DI CLASSAMENTO						Rendita	DATI DERIVANTI DA
	Sezione	Foglio	Particella	Sub	Zona	Micro	Categoria	Classe	Consistenza			
1	Urbana	48	138	2	Cens.	Zona						DIVISIONE del 04/02/2005 n. 525 .1/2005 in atti dal 04/02/2005 (protocollo n. RN0012163) DIVISIONE

La soppressione ha originato e/o variato i seguenti immobili:

- foglio 48 particella 138 sub. 12
- foglio 48 particella 138 sub. 13

Unità immobiliari n. 1

Visura telematica esente per fini istituzionali

Visura per immobile
Situazione degli atti informatizzati al 21/11/2012

Data: 21/11/2012 - Ora: 12.43.06 Fine
Visura n.: T173960 Pag: 1

Dati della richiesta	Comune di SANTARCANGELO DI ROMAGNA (Codice: I304)
Catasto Fabbricati	Provincia di RIMINI Foglio: 48 Particella: 138 Sub.: 3

Unità immobiliare

N.	DATI IDENTIFICATIVI				DATI DI CLASSAMENTO						Rendita	DATI DERIVANTI DA
	Sezione	Foglio	Particella	Sub	Zona	Micro	Categoria	Classe	Consistenza			
1	Urbana	48	138	3	Cens.	Zona	A/4	4	5,5 vani	Euro 397,67	VARIAZIONE NEL CLASSAMENTO del 13/09/2011 n. 29875 .1/2011 in atti dal 13/09/2011 (protocollo n. RN0124171) VARIAZIONE DI CLASSAMENTO	

Indirizzo VIA MARECCHIESE n. 1920 piano: S1-1;

Utilità comuni: Foglio: 48 Particella: 138 Sub.: 6

effettuata con prot. n. RN0124193/2011 del 14/09/11

Notifica Partita. Mod.58

Annotazioni di stadio: classamento e rendita rettificati (d.m. 701/94)

INTESTATO

N.	DATI ANAGRAFICI	CODICE FISCALE	DIRITTI E ONERI REALI
1	PRONTI Alessandro nato a RIMINI il 23/10/1975	PRNLSN75R23H294P*	(1) Proprieta' per 1/1
DATI DERIVANTI DA	ISTRUMENTO (ATTO PUBBLICO) del 29/07/2003 Nota presentata con Modello Unico n. 8160 .1/2003 in atti dal 07/08/2003 Repertorio n. : 40190 Rogante: TABACCHIMARIO Sede: RIMINI Registrazione: COMPRAVENDITA		

Unità immobiliari n. 1

Visura telematica esente per fini istituzionali

Visura per immobile
Situazione degli atti informatizzati al 21/11/2012

Data: 21/11/2012 - Ora: 12.43.23 **Fine**
Visura n.: T174132 Pag: 1

Dati della richiesta	Comune di SANTARCANGELO DI ROMAGNA (Codice: I304)
Catasto Fabbricati	Provincia di RIMINI Foglio: 48 Particella: 138 Sub.: 4

Unità immobiliare soppressa

N.	DATI IDENTIFICATIVI				DATI DI CLASSAMENTO						Rendita	DATI DERIVANTI DA
	Sezione	Foglio	Particella	Sub	Zona Cens.	Micro Zona	Categoria	Classe	Consistenza			
1	Urbana	48	138	4								VARIAZIONE del 26/11/2004 n. 6870 .1/2004 in atti dal 26/11/2004 (protocollo n. RN0124552) ESATTA RAPPRESENTAZIONE GRAFICA

La soppressione ha originato e/o variato i seguenti immobili:

- foglio 48 particella 138 sub. 7
- foglio 48 particella 138 sub. 8
- foglio 48 particella 138 sub. 9

Unità immobiliari n. 1

Visura telematica esente per fini istituzionali

Visura per immobile
Situazione degli atti informatizzati al 21/11/2012

Data: 21/11/2012 - Ora: 12.43.43 **Fine**
Visura n.: T174333 Pag: 1

Dati della richiesta	Comune di SANTARCANGELO DI ROMAGNA (Codice: I304)
Catasto Fabbricati	Provincia di RIMINI Foglio: 48 Particella: 138 Sub.: 5

Unità immobiliare

N.	DATI IDENTIFICATIVI				DATI DI CLASSAMENTO						Rendita	DATI DERIVANTI DA
	Sezione	Foglio	Particella	Sub	Zona Cens.	Micro Zona	Categoria	Classe	Consistenza			
1	Urbana	48	138	5			C/6	2	46 m ²	Euro 114,03 L. 220.800	COSTITUZIONE del 25/07/1986 n. 18198V .1/1986 in atti dal 19/05/1999 UNITA' AFFERENTE -CLASSAMENTO -APPOSIZIONE DI RIS .1	

Indirizzo VIA MARECCHIESE n. 1920 piano: T;

Notifica - **Partita** - **Mod.58** 106248

Riserve 1 Atti di passaggio intermedi non esistenti

INTESTATO

N.	DATI ANAGRAFICI	CODICE FISCALE	DIRITTI E ONERI REALI
1	PRONTI Alessandro nato a RIMINI il 23/10/1975	PRNLSN75R23H294P*	(1) Proprieta' per 1/1
DATI DERIVANTI DA	ISTRUMENTO (ATTO PUBBLICO) del 05/03/2005 Trascrizione n. 2870 .4/2005 in atti dal 31/03/2005 Repertorio n. : 34300 Rogante: PENNINO GIANNANTONIO Sede: RIMINI		

Unità immobiliari n. 1

Visura telematica esente per fini istituzionali

Visura per immobile
Situazione degli atti informatizzati al 21/11/2012

Data: 21/11/2012 - Ora: 12.44.00 Fine
Visura n.: T174502 Pag: 1

Dati della richiesta	Comune di SANTARCANGELO DI ROMAGNA (Codice: I304)
Catasto Fabbricati	Provincia di RIMINI Foglio: 48 Particella: 138 Sub.: 6

Unità immobiliare

N.	DATI IDENTIFICATIVI				DATI DI CLASSAMENTO						Rendita	DATI DERIVANTI DA
	Sezione	Foglio	Particella	Sub	Zona	Micro	Categoria	Classe	Consistenza			
1	Urbana	48	138	6	Cens.	Zona	C/6	2	16 m ²		Euro 39,66	ISTRUMENTO (ATTO PUBBLICO) del 17/03/2005 n. 2714 .1/2005 in atti dal 24/03/2005
Indirizzo		VIA MARECCHIESE piano: T;										
Notifica		-		Partita		-		Mod.58		106248		

INTESTATO

N.	DATI ANAGRAFICI	CODICE FISCALE	DIRITTI E ONERI REALI
1	ARRIGO Roberto nato a MESSINA il 26/01/1972	RRGRRT72A26F158U*	(1) Proprieta' per 1/1
DATI DERIVANTI DA		VOLTURA D'UFFICIO del 17/03/2005 Voltura n. 1968 .1/2006 in atti dal 11/04/2006 (protocollo n. RN0031701) Repertorio n.: 101647 Rogante: ZIO UMBERTO Sede: RIMINI Registrazione: Sede: TRASCRIZIONE N. 2714/05 CON MOD. UNICO	

Unità immobiliari n. 1

Visura telematica esente per fini istituzionali

* Codice Fiscale Validato in Anagrafe Tributaria

Visura per immobile
Situazione degli atti informatizzati al 21/11/2012

Data: 21/11/2012 - Ora: 12.44.18 Fine
Visura n.: T174672 Pag: 1

Dati della richiesta	Comune di SANTARCANGELO DI ROMAGNA (Codice: I304)
Catasto Fabbricati	Provincia di RIMINI Foglio: 48 Particella: 138 Sub.: 7

Unità immobiliare soppressa

N.	DATI IDENTIFICATIVI				DATI DI CLASSAMENTO						Rendita	DATI DERIVANTI DA
	Sezione	Foglio	Particella	Sub	Zona	Micro	Categoria	Classe	Consistenza			
1	Urbana	48	138	7	Cens.	Zona						VARIAZIONE del 26/11/2004 n. 6870 .1/2004 in atti dal 26/11/2004 (protocollo n. RN0124552) ESATTA RAPPRESENTAZIONE GRAFICA

La soppressione ha originato e/o variato i seguenti immobili:

- foglio 48 particella 138 sub. 4
- foglio 48 particella 138 sub. 8
- foglio 48 particella 138 sub. 9

Unità immobiliari n. 1

Visura telematica esente per fini istituzionali

Visura per immobile
Situazione degli atti informatizzati al 21/11/2012

Data: 21/11/2012 - Ora: 12.44.35 Fine
Visura n.: T174838 Pag: 1

Dati della richiesta	Comune di SANTARCANGELO DI ROMAGNA (Codice: I304) Provincia di RIMINI
Catasto Fabbricati	Foglio: 48 Particella: 138 Sub.: 8

Bene comune non censibile

N.	DATI IDENTIFICATIVI				DATI DI CLASSAMENTO						DATI DERIVANTI DA	
	Sezione Urbana	Foglio	Particella	Sub	Zona Cens.	Micro Zona	Categoria	Classe	Consistenza		Rendita	
1		48	138	8								VARIAZIONE del 26/11/2004 n. 6870 .1/2004 in atti dal 26/11/2004 (protocollo n. RN0124552) ESATTA RAPPRESENTAZIONE GRAFICA

Indirizzo VIA MARECCHIESE piano: T;

Unità immobiliari n. 1

Visura telematica esente per fini istituzionali

Visura per immobile
Situazione degli atti informatizzati al 21/11/2012

Data: 21/11/2012 - Ora: 12.44.54 Fine
Visura n.: T175003 Pag: 1

Dati della richiesta	Comune di SANTARCANGELO DI ROMAGNA (Codice: I304) Provincia di RIMINI
Catasto Fabbricati	Foglio: 48 Particella: 138 Sub.: 9

Unità immobiliare

N.	DATI IDENTIFICATIVI				DATI DI CLASSAMENTO						DATI DERIVANTI DA	
	Sezione Urbana	Foglio	Particella	Sub	Zona Cens.	Micro Zona	Categoria	Classe	Consistenza		Rendita	
1		48	138	9			A/4	4	5,5 vani		Euro 397,67	VARIAZIONE NEL CLASSAMENTO del 13/09/2011 n. 29876 .1/2011 in atti dal 13/09/2011 (protocollo n. RN0124172) VARIAZIONE DI CLASSAMENTO

Indirizzo VIA MARECCHIESE n. 1920 piano: S1-1;

Utilità comuni: Foglio: 48 Particella: 138 Sub.: 6

effettuata con prot. n. RN0124192/2011 del 14/09/11

Notifica Partita Mod.58

Annotazioni di stadio: classamento e rendita rettificati (d.m. 701/94)

INTESTATO

N.	DATI ANAGRAFICI	CODICE FISCALE	DIRITTI E ONERI REALI
1	ARRIGO Roberto nato a MESSINA il 26/01/1972	RRGRRT72A26F158U*	(1) Proprieta' per 1/1

DATI DERIVANTI DA ISTRUMENTO (ATTO PUBBLICO) del 17/03/2005 Nota presentata con Modello Unico n. 2714 .1/2005 in atti dal 24/03/2005 Repertorio n. : 101647 Rogante: ZIO UMBERTO Sede: RIMINI Registrazione: Sede: COMPRAVENDITA

Unità immobiliari n. 1

Visura telematica esente per fini istituzionali

Visura per immobile
Situazione degli atti informatizzati al 21/11/2012

Data: 21/11/2012 - Ora: 12.45.19 Fine
Visura n.: T175211 Pag: 1

Dati della richiesta	Comune di SANTARCANGELO DI ROMAGNA (Codice: I304)
Catasto Fabbricati	Provincia di RIMINI Foglio: 48 Particella: 138 Sub.: 10

Unità immobiliare

N.	DATI IDENTIFICATIVI				DATI DI CLASSAMENTO						Rendita	DATI DERIVANTI DA
	Sezione	Foglio	Particella	Sub	Zona	Micro	Categoria	Classe	Consistenza			
1	Urbana	48	138	10	Cens.	Zona	C/2	3	17 m ²	Euro 44,78	VARIAZIONE NEL CLASSAMENTO del 04/02/2006 n. 719 .1/2006 in atti dal 04/02/2006 (protocollo n. RN008845) VARIAZIONE DI CLASSAMENTO	
Indirizzo		VIA MARECCHIESE n. 1920 piano: T;										
Annotazioni		classamento e rendita non rettificati entro dodici mesi dalla data di iscrizione in atti della dichiarazione (D.M. 701/94)										

INTESTATO

N.	DATI ANAGRAFICI	CODICE FISCALE	DIRITTI E ONERI REALI
1	CIAVATTINI Onelia nata a CASTELDELICI il 19/10/1952	CVTNLO52R59C080C*	(1) Proprietà per 1/1 bene personale
DATI DERIVANTI DA		DENUNZIA (NEI PASSAGGI PER CAUSA DI MORTE) del 24/05/2011 n. 4049 .1/2012 in atti dal 25/07/2012 (protocollo n. RN0088747) Registrazione: UU Sede: RIMINI Volume: 9990 n: 1495 del 16/07/2012 SUCCESSIONE DI ROMAGNOLI ELISABETTA	

Unità immobiliari n. 1

Visura telematica esente per fini istituzionali

* Codice Fiscale Validato in Anagrafe Tributaria

Visura per immobile
Situazione degli atti informatizzati al 21/11/2012

Data: 21/11/2012 - Ora: 12.45.33 Fine
Visura n.: T175375 Pag: 1

Dati della richiesta	Comune di SANTARCANGELO DI ROMAGNA (Codice: I304)
Catasto Fabbricati	Provincia di RIMINI Foglio: 48 Particella: 138 Sub.: 11

Unità immobiliare

N.	DATI IDENTIFICATIVI				DATI DI CLASSAMENTO						Rendita	DATI DERIVANTI DA
	Sezione	Foglio	Particella	Sub	Zona	Micro	Categoria	Classe	Consistenza			
1	Urbana	48	138	11	Cens.	Zona	A/4	4	5 vani	Euro 361,52	VARIAZIONE del 28/02/2005 n. 1089 .1/2005 in atti dal 28/02/2005 (protocollo n. RN0020037) VAR RETTIFICA D UFFICIO	
Indirizzo		VIA MARECCHIESE n. 1920 piano: S1-T;										
Utilità comuni:		Foglio: 48 Particella: 138 Sub.: 6										

INTESTATO

N.	DATI ANAGRAFICI	CODICE FISCALE	DIRITTI E ONERI REALI
1	CIAVATTINI Onelia nata a CASTELDELICI il 19/10/1952	CVTNLO52R59C080C*	(1) Proprietà per 1/1 bene personale
DATI DERIVANTI DA		DENUNZIA (NEI PASSAGGI PER CAUSA DI MORTE) del 24/05/2011 n. 4049 .1/2012 in atti dal 25/07/2012 (protocollo n. RN0088747) Registrazione: UU Sede: RIMINI Volume: 9990 n: 1495 del 16/07/2012 SUCCESSIONE DI ROMAGNOLI ELISABETTA	

Unità immobiliari n. 1

Visura telematica esente per fini istituzionali

* Codice Fiscale Validato in Anagrafe Tributaria

Visura per immobile
Situazione degli atti informatizzati al 21/11/2012

Dati della richiesta	Comune di SANTARCANGELO DI ROMAGNA (Codice: I304)
Catasto Fabbricati	Provincia di RIMINI Foglio: 48 Particella: 138 Sub.: 12

Unità immobiliare

N.	DATI IDENTIFICATIVI				DATI DI CLASSAMENTO						DATI DERIVANTI DA	
	Sezione Urbana	Foglio	Particella	Sub	Zona Cens.	Micro Zona	Categoria	Classe	Consistenza	Rendita		
1		48	138	12			C/2	3	35 m ²	Euro 92,19	VARIAZIONE NEL CLASSAMENTO del 04/02/2006 n. 719 .1/2006 in atti dal 04/02/2006 (protocollo n. RN00845) VARIAZIONE DI CLASSAMENTO	

Indirizzo	VIA MARECCHIESE n. 1920 piano: T;
Annotazioni	classamento e rendita non rettificati entro dodici mesi dalla data di iscrizione in atti della dichiarazione (D.M. 701/94)

INTESTATI

N.	DATI ANAGRAFICI	CODICE FISCALE	DIRITTI E ONERI REALI
1	CERPOLLONI Asterina nata a MONDAINO il 24/05/1948	CRPSRN48E64F346G*	(1) Proprieta' per 1/3
2	SANTARINI Monica nata a RIMINI il 29/12/1968	SNTMNC68T69H294L*	(1) Proprieta' per 1/3
3	SANTARINI Simona nata a RIMINI il 22/04/1974	SNTSMN74D62H294B*	(1) Proprieta' per 1/3
DATI DERIVANTI DA	DENUNZIA (NEI PASSAGGI PER CAUSA DI MORTE) del 26/04/2006 n. 5377 .1/2006 in atti dal 10/10/2006 (protocollo n. RN0087809) Registrazione: UR Sede: RIMINI Volume: 96 n: 35 del 28/09/2006 SUCCESSIONE		

Unità immobiliari n. 1

Visura telematica esente per fini istituzionali

* Codice Fiscale Validato in Anagrafe Tributaria

Visura per immobile
Situazione degli atti informatizzati al 21/11/2012

Dati della richiesta	Comune di SANTARCANGELO DI ROMAGNA (Codice: I304)
Catasto Fabbricati	Provincia di RIMINI Foglio: 48 Particella: 138 Sub.: 13

Unità immobiliare

N.	DATI IDENTIFICATIVI				DATI DI CLASSAMENTO						DATI DERIVANTI DA	
	Sezione Urbana	Foglio	Particella	Sub	Zona Cens.	Micro Zona	Categoria	Classe	Consistenza	Rendita		
1		48	138	13			A/4	4	5 vani	Euro 361,52	VARIAZIONE del 28/02/2005 n. 1088 .1/2005 in atti dal 28/02/2005 (protocollo n. RN0020036) VAR REINTEGRA D UFFICIO	

Indirizzo	VIA MARECCHIESE n. 1920 piano: S1-T;
Utilità comuni:	Foglio: 48 Particella: 138 Sub.: 6

INTESTATI

N.	DATI ANAGRAFICI	CODICE FISCALE	DIRITTI E ONERI REALI
1	CERPOLLONI Asterina nata a MONDAINO il 24/05/1948	CRPSRN48E64F346G*	(1) Proprieta' per 1/3
2	SANTARINI Monica nata a RIMINI il 29/12/1968	SNTMNC68T69H294L*	(1) Proprieta' per 1/3
3	SANTARINI Simona nata a RIMINI il 22/04/1974	SNTSMN74D62H294B*	(1) Proprieta' per 1/3
DATI DERIVANTI DA	DENUNZIA (NEI PASSAGGI PER CAUSA DI MORTE) del 26/04/2006 n. 5377 .1/2006 in atti dal 10/10/2006 (protocollo n. RN0087809) Registrazione: UR Sede: RIMINI Volume: 96 n: 35 del 28/09/2006 SUCCESSIONE		

Unità immobiliari n. 1

Visura telematica esente per fini istituzionali

* Codice Fiscale Validato in Anagrafe Tributaria

Visura per immobile
Situazione degli atti informatizzati al 21/11/2012

Data: 21/11/2012 - Ora: 12:32.15

Fine

Visura n.: T167374 Pag: 1

Dati della richiesta	Comune di SANTARCANGELO DI ROMAGNA (Codice: I304)
Catasto Terreni	Provincia di RIMINI Foglio: 49 Particella: 571

Immobile

N.	DATI IDENTIFICATIVI			DATI CLASSAMENTO				DATI DERIVANTI DA		
	Foglio	Particella	Sub	Porz.	Qualità Classe	Superficie(m ²) ha are ca	Deduz	Reddito		
1	49	571		-	SEMIN ARBOR 3	01 91		Dominicale Euro 1,04	Agrario Euro 1,18	FRAZIONAMENTO del 09/01/2009 n. 1297 .1/2009 in atti dal 09/01/2009 (protocollo n. RN0001297)
Notifica				Partita						

INTESTATO

N.	DATI ANAGRAFICI	CODICE FISCALE	DIRITTI E ONERI REALI
1	VANDI Alfio nato a SANTARCANGELO DI ROMAGNA il 07/12/1955	VNDLFA55T07I304X*	(1) Proprieta' per 1/1 bene personale
DATI DERIVANTI DA			
ISTRUMENTO (ATTO PUBBLICO) del 03/07/2009 Nota presentata con Modello Unico n. 7824 .2/2009 in atti dal 24/07/2009 Repertorio n. : 34146 Rogante: NICOLETTI GIOVANNA Sede: RIMINI Registrazione: Sede: DIVISIONE			

Unità immobiliari n. 1

Visura telematica esente per fini istituzionali

* Codice Fiscale Validato in Anagrafe Tributaria

Visura per immobile
Situazione degli atti informatizzati al 21/11/2012

Data: 21/11/2012 - Ora: 12:35.50

Fine

Visura n.: T169616 Pag: 1

Dati della richiesta	Comune di SANTARCANGELO DI ROMAGNA (Codice: I304)
Catasto Fabbricati	Provincia di RIMINI Foglio: 49 Particella: 17 Sub.: 1

Unità immobiliare soppressa

N.	DATI IDENTIFICATIVI				DATI DI CLASSAMENTO					Rendita	DATI DERIVANTI DA
	Sezione Urbana	Foglio	Particella	Sub	Zona Cens.	Micro Zona	Categoria	Classe	Consistenza		
1		49	17	1							VARIAZIONE del 12/03/2009 n. 1380 .1/2009 in atti dal 12/03/2009 (protocollo n. RN0034610) FRAZIONAM . PER TRASF. DIRITTI

La soppressione ha originato e/o variato i seguenti immobili:

- foglio 49 particella 17 sub. 6

Unità immobiliari n. 1

Visura telematica esente per fini istituzionali

Visura per immobile
Situazione degli atti informatizzati al 21/11/2012

Data: 21/11/2012 - Ora: 12.36.12

Fine

Visura n.: T169847 Pag: 1

Dati della richiesta	Comune di SANTARCANGELO DI ROMAGNA (Codice: I304)
Catasto Fabbricati	Provincia di RIMINI Foglio: 49 Particella: 17 Sub.: 2

Bene comune non censibile

N.	DATI IDENTIFICATIVI				DATI DI CLASSAMENTO						DATI DERIVANTI DA	
	Sezione Urbana	Foglio	Particella	Sub	Zona Cens.	Micro Zona	Categoria	Classe	Consistenza		Rendita	
1		49	17	2								VARIAZIONE TOPONOMASTICA del 26/09/2003 n. 63109 .1/2003 in atti dal 26/09/2003 (protocollo n. 182907) VARIAZIONE DI TOPONOMASTICA
Indirizzo		TRAVERSA DI VIA MARECCHIA;										
Notifica				Partita		A		Mod.58		9489		

Unità immobiliari n. 1

Visura telematica esente per fini istituzionali

Visura per immobile
Situazione degli atti informatizzati al 21/11/2012

Data: 21/11/2012 - Ora: 12.36.36

Fine

Visura n.: T170080 Pag: 1

Dati della richiesta	Comune di SANTARCANGELO DI ROMAGNA (Codice: I304)
Catasto Fabbricati	Provincia di RIMINI Foglio: 49 Particella: 17 Sub.: 3

Unità immobiliare

N.	DATI IDENTIFICATIVI				DATI DI CLASSAMENTO						DATI DERIVANTI DA	
	Sezione Urbana	Foglio	Particella	Sub	Zona Cens.	Micro Zona	Categoria	Classe	Consistenza		Rendita	
1		49	17	3			A/3	3	8 vani		Euro 619,75	VARIAZIONE NEL CLASSAMENTO del 12/03/2010 n. 1673 .1/2010 in atti dal 12/03/2010 (protocollo n. RN0030337) VARIAZIONE DI CLASSAMENTO
Indirizzo		TRAVERSA DI VIA MARECCHIA n. 4005 piano: S1-T;										
Annotazioni		classamento e rendita non rettificati entro dodici mesi dalla data di iscrizione in atti della dichiarazione (D.M. 701/94)										

INTESTATI

N.	DATI ANAGRAFICI	CODICE FISCALE	DIRITTI E ONERI REALI
1	SCARPELLINI Cecilia nata a SANTARCANGELO DI ROMAGNA il 19/10/1928	SCRCL28R59I304H	(8) Usufrutto per 1/1
2	VANDI Alfio nato a SANTARCANGELO DI ROMAGNA il 07/12/1955	VNDLFA55T07I304X*	(2) Nuda proprietà per 1/1
DATI DERIVANTI DA RICONGIUNGIMENTO DI USUFRUTTO del 25/06/2012 n. 5462.1/2012 in atti dal 17/10/2012 (protocollo n. RN0116058) Registrazione: Sede: IN MORTE DI VANDI GIOVANNI			

Unità immobiliari n. 1

Visura telematica esente per fini istituzionali

Visura per immobile
Situazione degli atti informatizzati al 21/11/2012

Dati della richiesta	Comune di SANTARCANGELO DI ROMAGNA (Codice: I304)
Catasto Fabbricati	Provincia di RIMINI Foglio: 49 Particella: 17 Sub.: 4

Unità immobiliare

N.	DATI IDENTIFICATIVI				DATI DI CLASSAMENTO						Rendita	DATI DERIVANTI DA
	Sezione Urbana	Foglio	Particella	Sub	Zona Cens.	Micro Zona	Categoria	Classe	Consistenza			
1		49	17	4			A/3	3	8 vani	Euro 619,75	VARIAZIONE NEL CLASSAMENTO del 12/03/2010 n. 1673 .1/2010 in atti dal 12/03/2010 (protocollo n. RN0030337) VARIAZIONE DI CLASSAMENTO	

Indirizzo	TRAVERSA DI VIA MARECCHIA n. 4003 piano: S1-T-1-2;
Annotazioni	classamento e rendita non rettificati entro dodici mesi dalla data di iscrizione in atti della dichiarazione (D.M. 701/94)

INTESTATO

N.	DATI ANAGRAFICI	CODICE FISCALE	DIRITTI E ONERI REALI
1	VANDI Alfio nato a SANTARCANGELO DI ROMAGNA il 07/12/1955	VNDLFA55T07I304X*	(1) Proprieta' per 1/1 bene personale
DATI DERIVANTI DA	ISTRUMENTO (ATTO PUBBLICO) del 03/07/2009 Nota presentata con Modello Unico n. 7824 .2/2009 in atti dal 24/07/2009 Repertorio n. 34146 Rogante: NICOLETTI GIOVANNA Sede: RIMINI Registrazione: Sede: DIVISIONE		

Unità immobiliari n. 1

Visura telematica esente per fini istituzionali

* Codice Fiscale Validato in Anagrafe Tributaria

Visura per immobile
Situazione degli atti informatizzati al 21/11/2012

Dati della richiesta	Comune di SANTARCANGELO DI ROMAGNA (Codice: I304)
Catasto Fabbricati	Provincia di RIMINI Foglio: 49 Particella: 17 Sub.: 6

Bene comune non censibile

N.	DATI IDENTIFICATIVI				DATI DI CLASSAMENTO						Rendita	DATI DERIVANTI DA
	Sezione Urbana	Foglio	Particella	Sub	Zona Cens.	Micro Zona	Categoria	Classe	Consistenza			
1		49	17	6							VARIAZIONE del 12/03/2009 n. 1380 .1/2009 in atti dal 12/03/2009 (protocollo n. RN0034610) FRAZIONAM . PER TRASF. DIRITTI	

Indirizzo	TRAVERSA DI VIA MARECCHIA piano: T;
------------------	-------------------------------------

Unità immobiliari n. 1

Visura telematica esente per fini istituzionali

Visura per immobile
Situazione degli atti informatizzati al 21/11/2012

Data: 21/11/2012 - Ora: 12.32.42 Fine
Visura n.: T167660 Pag: 1

Dati della richiesta	Comune di SANTARCANGELO DI ROMAGNA (Codice: I304) Provincia di RIMINI
Catasto Terreni	Foglio: 49 Particella: 570

Immobile											
N.	DATI IDENTIFICATIVI			DATI CLASSAMENTO					DATI DERIVANTI DA		
	Foglio	Particella	Sub	Porz	Qualità Classe	Superficie(m²)		Deduz	Reddito		
I	49	570		-	ORTO IRRIG U	ha are ca 15 73			Dominicale Euro 70,27	Agrario Euro 28,84	FRAZIONAMENTO del 09/01/2009 n . 1297 .1/2009 in atti dal 09/01/2009 (protocollo n . RN0001297)
Notifica				Partita							

INTESTATO				
N.	DATI ANAGRAFICI		CODICE FISCALE	DIRITTI E ONERI REALI
I	VANDI Alfio nato a SANTARCANGELO DI ROMAGNA il 07/12/1955		VNDLFA55T07I304X*	(1) Proprieta' per 1/1 bene personale
DATI DERIVANTI DA		ISTRUMENTO (ATTO PUBBLICO) del 03/07/2009 Nota presentata con Modello Unico n . 7824 .2/2009 in atti dal 24/07/2009 Repertorio n . : 34146 Rogante: NICOLETTI		
		GIOVANNA Sede: RIMINI Registrazione: Sede: DIVISIONE		

Unità immobiliari n. 1

Visura telematica esente per fini istituzionali

* Codice Fiscale Validato in Anagrafe Tributaria

Visura per immobile
Situazione degli atti informatizzati al 21/11/2012

Data: 21/11/2012 - Ora: 12.38.18 Fine
Visura n.: T171094 Pag: 1

Dati della richiesta	Comune di SANTARCANGELO DI ROMAGNA (Codice: I304) Provincia di RIMINI
Catasto Terreni	Foglio: 49 Particella: 569

Immobile											
N.	DATI IDENTIFICATIVI			DATI CLASSAMENTO					DATI DERIVANTI DA		
	Foglio	Particella	Sub	Porz	Qualità Classe	Superficie(m²)		Deduz	Reddito		
I	49	569		-	SEMINATIVO 3	ha are ca 1 64 10			Dominicale Euro 88,99	Agrario Euro 105,94	Tabella di variazione del 11/06/2010 n . 189 .1/2010 in atti dal 11/06/2010 (protocollo n . RN0070856)
Notifica				Partita							
Annotazioni		di stadio: variazione di qualita' su dichiarazione di parte									

INTESTATO				
N.	DATI ANAGRAFICI		CODICE FISCALE	DIRITTI E ONERI REALI
I	VANDI Enza nata a SANTARCANGELO DI ROMAGNA il 07/06/1965		VNDNZE65H47I304W*	(1) Proprieta' per 1/1 in regime di separazione dei beni
DATI DERIVANTI DA		ISTRUMENTO (ATTO PUBBLICO) del 03/07/2009 Nota presentata con Modello Unico n . 7824 .1/2009 in atti dal 24/07/2009 Repertorio n . : 34146 Rogante: NICOLETTI		
		GIOVANNA Sede: RIMINI Registrazione: Sede: DIVISIONE		

Unità immobiliari n. 1

Visura telematica esente per fini istituzionali

* Codice Fiscale Validato in Anagrafe Tributaria

Visura per immobile
Situazione degli atti informatizzati al 21/11/2012

Dati della richiesta	Comune di SANTARCANGELO DI ROMAGNA (Codice: I304)
Catasto Terreni	Provincia di RIMINI Foglio: 49 Particella: 572

N.	DATI IDENTIFICATIVI			DATI CLASSAMENTO				DATI DERIVANTI DA		
	Foglio	Particella	Sub	Porz	Qualità Classe	Superficie(m ²) ha are ca	Deduz	Reddito		
1	49	572		-	SEMIN ARBOR 3	00 39		Dominicale Euro 0,21	Agrario Euro 0,24	FRAZIONAMENTO del 09/01/2009 n. 1297/2009 in atti dal 09/01/2009 (protocollo n. RN000129)
Notifica						Partita				

N.	DATI ANAGRAFICI		CODICE FISCALE	DIRITTI E ONERI REALI
	DATI DERIVANTI DA			
1	VANDI Enza nata a SANTARCANGELO DI ROMAGNA il 07/06/1965		VNDNZE65H47I304W*	(1) Proprietà per 1/1 in regime di separazione dei beni
DATI DERIVANTI DA		ISTRUMENTO (ATTO PUBBLICO) del 03/07/2009 Nota presentata con Modello Unico n. 7824 .1/2009 in atti dal 24/07/2009 Repertorio n. : 34146 Rogante: NICOLETTA GIOVANNA Sede: RIMINI Registrazione: Sede: DIVISIONE		

Unità immobiliari n. 1

Visura telematica esente per fini istituzionali

* Codice Fiscale Validato in Anagrafe Tributaria

Visura per immobile
Situazione degli atti informatizzati al 21/11/2012

Dati della richiesta	Comune di SANTARCANGELO DI ROMAGNA (Codice: I304)
Catasto Terreni	Provincia di RIMINI Foglio: 49 Particella: 443

N.	DATI IDENTIFICATIVI			DATI CLASSAMENTO				DATI DERIVANTI DA		
	Foglio	Particella	Sub	Porz	Qualità Classe	Superficie(m ²) ha are ca	Deduz	Reddito		
1	49	443		-	SEMIN ARBOR 3	00 04		Dominicale Euro 0,02 L. 42	Agrario Euro 0,02 L. 48	FRAZIONAMENTO del 20/08/1999 n. 3431/1999 in atti dal 20/08/1999
Notifica						Partita				

N.	DATI ANAGRAFICI		CODICE FISCALE	DIRITTI E ONERI REALI
	DATI DERIVANTI DA			
1	VANDI Gino nato a SANTARCANGELO DI ROMAGNA il 25/03/1928		VNDGNI28C25I304R*	(1) Proprietà per 1/1 in regime di comunione dei beni
DATI DERIVANTI DA		ISTRUMENTO (ATTO PUBBLICO) del 03/07/2009 Nota presentata con Modello Unico n. 7825 .1/2009 in atti dal 24/07/2009 Repertorio n. : 34146 Rogante: NICOLETTA GIOVANNA Sede: RIMINI Registrazione: Sede: COMPRAVENDITA		

Unità immobiliari n. 1

Visura telematica esente per fini istituzionali

* Codice Fiscale Validato in Anagrafe Tributaria

Visura per immobile
Situazione degli atti informatizzati al 21/11/2012

Data: 21/11/2012 - Ora: 12.50.58 Fine
Visura n.: T178219 Pag: 1

Dati della richiesta	Comune di SANTARCANGELO DI ROMAGNA (Codice: I304)
Catasto Fabbricati	Provincia di RIMINI Foglio: 49 Particella: 116

Unità immobiliare

N.	DATI IDENTIFICATIVI				DATI DI CLASSAMENTO						DATI DERIVANTI DA	
	Sezione	Foglio	Particella	Sub	Zona	Micro	Categoria	Classe	Consistenza	Rendita		
1	Urbana	49	116		Cens.	Zona	D/I				Euro 33,57	VARIAZIONE TOPONOMASTICA del 26/09/2003 n. 63132 .1/2003 in atti dal 26/09/2003 (protocollo n. 18290) VARIAZIONE DI TOPONOMASTICA
Indirizzo		TRAVERSA DI VIA MARECCHIA piano: T;										
Notifica				Partita		-		Mod.58		96667		

INTESTATO

N.	DATI ANAGRAFICI	CODICE FISCALE	DIRITTI E ONERI REALI
1	ENEL DISTRIBUZIONE S.P.A. con sede in ROMA	05779711000*	(1) Proprieta' per 1000/1000
DATI DERIVANTI DA		ISTRUMENTO (ATTO PUBBLICO) del 01/10/1999 Trascrizione n. 8275 .1/1999 in atti dal 17/02/2000 Repertorio n. : 8649 Rogante: ATLANTE MATILDE Sede: ROMA Registrazione: Sede: Prof. n. 4732/1996 CONFERIMENTO IN SOCIETA' (Passaggi intermedi da esaminare)	

Unità immobiliari n. 1

Visura telematica esente per fini istituzionali

* Codice Fiscale Validato in Anagrafe Tributaria

Visura per immobile
Situazione degli atti informatizzati al 21/11/2012

Data: 21/11/2012 - Ora: 12.53.47 Fine
Visura n.: T179608 Pag: 1

Dati della richiesta	Comune di SANTARCANGELO DI ROMAGNA (Codice: I304)
Catasto Terreni	Provincia di RIMINI Foglio: 49 Particella: 437

Immobile

N.	DATI IDENTIFICATIVI			DATI CLASSAMENTO					DATI DERIVANTI DA		
	Foglio	Particella	Sub	Porz	Qualità Classe	Superficie(m ²)	Deduz	Reddito			
1	49	437		-	SEMIN ARBOR	3	00 08		Dominicale Euro 0,04 L. 84	Agrario Euro 0,05 L. 96	FRAZIONAMENTO del 20/08/1999 n. 3438.1/1999 in atti dal 20/08/1999
Notifica				Partita							

INTESTATO

N.	DATI ANAGRAFICI	CODICE FISCALE	DIRITTI E ONERI REALI
1	VANDI Gino nato a SANTARCANGELO DI ROMAGNA il 25/03/1928	VNDGNI28C25I304R*	(1) Proprieta' per 1/1 in regime di comunione dei beni
DATI DERIVANTI DA		ISTRUMENTO (ATTO PUBBLICO) del 03/07/2009 Nota presentata con Modello Unico n. 7825 .1/2009 in atti dal 24/07/2009 Repertorio n. : 34146 Rogante: NICOLETTA GIOVANNA Sede: RIMINI Registrazione: Sede: COMPRAVENDITA	

Unità immobiliari n. 1

Visura telematica esente per fini istituzionali

* Codice Fiscale Validato in Anagrafe Tributaria

Visura per immobile
Situazione degli atti informatizzati al 21/11/2012

Data: 21/11/2012 - Ora: 12.54.14 Fine
Visura n.: T179859 Pag: 1

Dati della richiesta	Comune di SANTARCANGELO DI ROMAGNA (Codice: I304)
Catasto Terreni	Provincia di RIMINI Foglio: 49 Particella: 157

Immobile

N.	DATI IDENTIFICATIVI				DATI CLASSAMENTO					DATI DERIVANTI DA
	Foglio	Particella	Sub	Porz	Qualità Classe	Superficie(m ²) ha are ca	Deduz	Reddito		
1	49	157		-	SEMIN ARBOR 3	00 79	AL; AL15	Dominicale Euro 0,41 L. 796	Agrario Euro 0,49 L. 948	Impianto meccanografico del 25/05/1976
Notifica						Partita	4376			

INTESTATO

N.	DATI ANAGRAFICI	CODICE FISCALE	DIRITTI E ONERI REALI
1	VANDI Bartolomeo nato a SANTARCANGELO DI ROMAGNA il 25/08/1933	VNDBTL33M25I304T*	(1) Proprieta' per 1000/1000

Unità immobiliari n. 1

Visura telematica esente per fini istituzionali

* Codice Fiscale Validato in Anagrafe Tributaria

Visura per immobile
Situazione degli atti informatizzati al 21/11/2012

Data: 21/11/2012 - Ora: 12.52.38 Fine
Visura n.: T179057 Pag: 1

Dati della richiesta	Comune di SANTARCANGELO DI ROMAGNA (Codice: I304)
Catasto Fabbricati	Provincia di RIMINI Foglio: 49 Particella: 166 Sub.: 1

Unità immobiliare

N.	DATI IDENTIFICATIVI				DATI DI CLASSAMENTO						DATI DERIVANTI DA
	Sezione	Foglio	Particella	Sub	Zona	Micro	Categoria	Classe	Consistenza	Rendita	
1	Urbana	49	166	1	Cens.	Zona	C/6	2	29 m ²	Euro 71,89	VARIAZIONE TOPONOMASTICA del 26/09/2005 n. 63474 .1/2003 in atti dal 26/09/2003 (protocollo n. 18327) VARIAZIONE DI TOPONOMASTICA
Indirizzo					TRAVERSA DI VIA MARECCHIA n. 4057 piano: T;						
Notifica					Partita	-	Mod.58	95504			

INTESTATO

N.	DATI ANAGRAFICI	CODICE FISCALE	DIRITTI E ONERI REALI
1	VANDI Bartolomeo nato a SANTARCANGELO DI ROMAGNA il 25/08/1933	VNDBTL33M25I304T*	(1) Proprieta' per 1000/1000

DATI DERIVANTI DA Impianto meccanografico del 30/06/1987

Unità immobiliari n. 1

Visura telematica esente per fini istituzionali

* Codice Fiscale Validato in Anagrafe Tributaria

Visura per immobile

Situazione degli atti informatizzati al 21/11/2012

Dati della richiesta	Comune di SANTARCANGELO DI ROMAGNA (Codice: I304)
Catasto Fabbricati	Provincia di RIMINI Foglio: 49 Particella: 166 Sub.: 2

Unità immobiliare

N.	DATI IDENTIFICATIVI				DATI DI CLASSAMENTO						DATI DERIVANTI DA	
	Sezione Urbana	Foglio	Particella	Sub	Zona Cens.	Micro Zona	Categoria	Classe	Consistenza	Rendita		
1		49	166	2			A/3	2	6 vani	Euro 387,34	VARIAZIONE TOPONOMASTICA del 26/09/2003 n. 63463 .1/2003 in atti dal 26/09/2003 (protocollo n. 18326) VARIAZIONE DI TOPONOMASTICA	

Indirizzo	TRAVERSA DI VIA MARECCHIA n. 4057 piano: T-1;		
Notifica	-	Partita	-
	Mod.58	95504	

INTESTATO

N.	DATI ANAGRAFICI	CODICE FISCALE	DIRITTI ONERI REALI
1	VANDI Bartolomeo nato a SANTARCANGELO DI ROMAGNA il 25/08/1933	VND8TL33M25I304T*	(1) Proprietà per 1000/1000
DATI DERIVANTI DA	Impianto meccanografico del 30/06/1987		

Unità immobiliari n. 1

Visura telematica esente per fini istituzionali

* Codice Fiscale Validato in Anagrafe Tributaria



**COMUNE DI
SANTARCANGELO DI ROMAGNA**

POCZERO
PIANO OPERATIVO COMUNALE
SCHEDA A4

SCHEDA DENOMINAZIONE OPERA

RETE FOGNATURA BIANCA - STAZIONE FERROVIARIA / FIUME USO

VISURE CATASTALI

Visura per immobile
Situazione degli atti informatizzati al 21/11/2012

Data: 21/11/2012 - Ora: 13.09.19

Fine

Visura n.: T186493 Pag: 1

Dati della richiesta	Comune di SANTARCANGELO DI ROMAGNA (Codice: I304)
Catasto Terreni	Provincia di RIMINI Foglio: 6 Particella: 1189

Immobile

N.	DATI IDENTIFICATIVI			DATI CLASSAMENTO					DATI DERIVANTI DA	
	Foglio	Particella	Sub	Porz	Qualità Classe	Superficie(m ²) ha are ca	Deduz	Reddito		
1	6	1189		-	PASCOLO U	02 33	AL	Dominicale Euro 0,24	Agrario Euro 0,12	FRAZIONAMENTO del 26/01/2006 n. 6669.1/2006 in atti dal 26/01/2006 (protocollo n. RN0006669)
Notifica				Partita						

INTESTATO

N.	DATI ANAGRAFICI	CODICE FISCALE	DIRITTI E ONERI REALI
1	ARLOTTI Paolo nato a SANTARCANGELO DI ROMAGNA il 23/04/1942	RLTPLA42D23I304Z*	(1) Proprietà per 1000/1000 bene personale
DATI DERIVANTI DA			
ISTRUMENTO (ATTO PUBBLICO) del 25/09/2006 Nota presentata con Modello Unico n. 11424 .1/2006 in atti dal 23/10/2006 Repertorio n. : 126925 Rogante: D' AUSILIO ALFREDO Sede: SAVIGNANO SUL RUBICONE Registrazione: Sede: DONAZIONE ACCETTATA			

Unità immobiliari n. 1

Visura telematica esente per fini istituzionali

* Codice Fiscale Validato in Anagrafe Tributaria

Visura per immobile
Situazione degli atti informatizzati al 21/11/2012

Data: 21/11/2012 - Ora: 13.09.46

Fine

Visura n.: T186647 Pag: 1

Dati della richiesta	Comune di SANTARCANGELO DI ROMAGNA (Codice: I304)
Catasto Terreni	Provincia di RIMINI Foglio: 6 Particella: 1188

Immobile

N.	DATI IDENTIFICATIVI			DATI CLASSAMENTO					DATI DERIVANTI DA	
	Foglio	Particella	Sub	Porz	Qualità Classe	Superficie(m ²) ha are ca	Deduz	Reddito		
1	6	1188		-	PASCOLO U	03 17	AL	Dominicale Euro 0,32	Agrario Euro 0,16	FRAZIONAMENTO del 26/01/2006 n. 6669.1/2006 in atti dal 26/01/2006 (protocollo n. RN0006669)
Notifica				Partita						

INTESTATO

N.	DATI ANAGRAFICI	CODICE FISCALE	DIRITTI E ONERI REALI
1	ARLOTTI Antonio nato a SANTARCANGELO DI ROMAGNA il 13/01/1937	RLTNTN37A13I304Q*	(1) Proprietà per 1000/1000 bene personale
DATI DERIVANTI DA			
ISTRUMENTO (ATTO PUBBLICO) del 25/09/2006 Nota presentata con Modello Unico n. 11423 .1/2006 in atti dal 23/10/2006 Repertorio n. : 126925 Rogante: D' AUSILIO ALFREDO Sede: SAVIGNANO SUL RUBICONE Registrazione: Sede: DONAZIONE ACCETTATA			

Unità immobiliari n. 1

Visura telematica esente per fini istituzionali

* Codice Fiscale Validato in Anagrafe Tributaria

Visura per immobile
Situazione degli atti informatizzati al 21/11/2012

Data: 21/11/2012 - Ora: 13.10.06

Fine

Visura n.: T186773 Pag: 1

Dati della richiesta	Comune di SANTARCANGELO DI ROMAGNA (Codice: I304)
Catasto Terreni	Provincia di RIMINI Foglio: 6 Particella: 12

Immobile

N.	DATI IDENTIFICATIVI			DATI CLASSAMENTO					DATI DERIVANTI DA	
	Foglio	Particella	Sub	Porz	Qualità Classe	Superficie(m ²) ha are ca	Deduz	Reddito		
1	6	12		-	VIGNETO 2	00 24	AL	Dominicale Euro 0,34 L. 666	Agrario Euro 0,25 L. 480	VARIAZIONE D'UFFICIO n. 17080 in atti dal 05/12/1980
Notifica				Partita						

INTESTATO

N.	DATI ANAGRAFICI	CODICE FISCALE	DIRITTI E ONERI REALI
1	ARLOTTI Antonio nato a SANTARCANGELO DI ROMAGNA il 13/01/1937	RLTNTN37A13I304Q*	(1) Proprietà per 1000/1000 bene personale
DATI DERIVANTI DA			
ISTRUMENTO (ATTO PUBBLICO) del 25/09/2006 Nota presentata con Modello Unico n. 11423 .1/2006 in atti dal 23/10/2006 Repertorio n. 126925 Rogante: D'AUSONIO ALFREDO Sede: SAVIGNANO SUL RUBICONE Registrazione: Sede: DONAZIONE ACCETTATA			

Unità immobiliari n. 1

Visura telematica esente per fini istituzionali

* Codice Fiscale Validato in Anagrafe Tributaria

Visura per immobile
Situazione degli atti informatizzati al 21/11/2012

Data: 21/11/2012 - Ora: 13.10.33

Fine

Visura n.: T186925 Pag: 1

Dati della richiesta	Comune di SANTARCANGELO DI ROMAGNA (Codice: I304)
Catasto Terreni	Provincia di RIMINI Foglio: 6 Particella: 1254

Immobile

N.	DATI IDENTIFICATIVI			DATI CLASSAMENTO					DATI DERIVANTI DA	
	Foglio	Particella	Sub	Porz	Qualità Classe	Superficie(m ²) ha are ca	Deduz	Reddito		
1	6	1254		-	SEMIN ARBOR 3	06 69		Dominicale Euro 3,63	Agrario Euro 4,15	FRAZIONAMENTO del 30/11/2009 n. 18667.1/2009 in atti dal 30/11/2009 (protocollo n. RN0186667) presentato il 30/11/2009
Notifica				Partita						

INTESTATO

N.	DATI ANAGRAFICI	CODICE FISCALE	DIRITTI E ONERI REALI
1	ARLOTTI Antonio nato a SANTARCANGELO DI ROMAGNA il 13/01/1937	RLTNTN37A13I304Q*	(1) Proprietà per 1000/1000 bene personale

Unità immobiliari n. 1

Visura telematica esente per fini istituzionali

* Codice Fiscale Validato in Anagrafe Tributaria

Visura per immobile
Situazione degli atti informatizzati al 21/11/2012

Data: 21/11/2012 - Ora: 13.10.56

Fine

Visura n.: T187080 Pag: 1

Dati della richiesta	Comune di SANTARCANGELO DI ROMAGNA (Codice: I304)
Catasto Terreni	Provincia di RIMINI Foglio: 6 Particella: 215

Immobile

N.	DATI IDENTIFICATIVI			DATI CLASSAMENTO					DATI DERIVANTI DA	
	Foglio	Particella	Sub	Porz	Qualità Classe	Superficie(m²) ha are ca	Deduz	Reddito		
1	6	215		-	PASCOLO U	01 36	AL	Dominicale Euro 0,14 L. 269	Agrario Euro 0,07 L. 136	VARIAZIONE D'UFFICIO n . 17080 in atti dal 05/12/1980
Notifica				Partita		4397				

INTESTATO

N.	DATI ANAGRAFICI	CODICE FISCALE	DIRITTI E ONERI REALI
1	ARLOTTI Daniele nato a SANTARCANGELO DI ROMAGNA il 18/06/1965	RLTDNL65H18I304S*	(1) Proprieta' per 1000/1000
DATI DERIVANTI DA			
ISTRUMENTO (ATTO PUBBLICO) del 20/02/1993 Voltura n . 2006 .1/1993 in atti dal 12/01/1994 Repertorio n .: 1242 Rogante: VICINI Sede: SAN MARINO Registrazione: UR Sede: RIMINI n: 351 del 03/03/1993			

Unità immobiliari n. 1

Visura telematica esente per fini istituzionali

* Codice Fiscale Validato in Anagrafe Tributaria

Visura per immobile
Situazione degli atti informatizzati al 21/11/2012

Data: 21/11/2012 - Ora: 13.13.11

Fine

Visura n.: T187861 Pag: 1

Dati della richiesta	Comune di SANTARCANGELO DI ROMAGNA (Codice: I304)
Catasto Terreni	Provincia di RIMINI Foglio: 6 Particella: 113

Immobile

N.	DATI IDENTIFICATIVI			DATI CLASSAMENTO					DATI DERIVANTI DA	
	Foglio	Particella	Sub	Porz	Qualità Classe	Superficie(m²) ha are ca	Deduz	Reddito		
1	6	113		-	SEMIN ARBOR 1	41 58	AL; DL7	Dominicale Euro 41,13	Agrario Euro 34,36	TIPO MAPPALE del 02/12/2003 n . 124185 in atti dal 02/12/2003 (protocollo n . RN024193) 124185/85
Notifica				Partita						
Annotazioni				varia con la p.lla 114						

INTESTATO

N.	DATI ANAGRAFICI	CODICE FISCALE	DIRITTI E ONERI REALI
1	GARAVELLI Marco nato a RIMINI il 17/07/1966	GRVMRC66L17H294H*	(1) Proprieta' per 1/1
DATI DERIVANTI DA			
DENUNZIA (NEI PASSAGGI PER CAUSA DI MORTE) del 22/02/2012 n . 3049 .1/2012 in atti dal 12/06/2012 (protocollo n . RN0070293) Registrazione: UU Sede: RIMINI Volume: 9990 n: 1154 del 31/05/2012 SUCCESSIONE DI BARTOLUCCI PIER GIORGIO			

Unità immobiliari n. 1

Visura telematica esente per fini istituzionali

* Codice Fiscale Validato in Anagrafe Tributaria

Visura per immobile
Situazione degli atti informatizzati al 21/11/2012

Data: 21/11/2012 - Ora: 13.13.38

Fine

Visura n.: T187999 Pag: 1

Dati della richiesta	Comune di SANTARCANGELO DI ROMAGNA (Codice: I304)
Catasto Terreni	Provincia di RIMINI Foglio: 6 Particella: 1158

Immobile

N.	DATI IDENTIFICATIVI			DATI CLASSAMENTO				DATI DERIVANTI DA		
	Foglio	Particella	Sub	Porz	Qualità Classe	Superficie(m ²) ha are ca	Deduz	Reddito		
1	6	1158		-	SEMIN ARBOR 1	1 43 11		Dominicale Euro 147,82	Agrario Euro 118,26	Tabella di variazione del 12/07/2004 n. 110.1985 in atti dal 12/07/2004 (protocollo n. RN007954) MOD 29 N. 110 DEL 04/12/1985
Notifica				Partita						
Annotazioni		costituita dalla p.lla 115								

INTESTATI

N.	DATI ANAGRAFICI	CODICE FISCALE	DIRITTI E ONERI REALI
1	BELLANOVA Anna Rosaria nata a CEGLIE MESSAPICA il 26/12/1937	BLLNRS37T66C424V*	(1) Proprieta' per 6/9
2	TOSI Maurizio nato a SANTARCANGELO DI ROMAGNA il 13/02/1961	TSOMRZ61B13I304G*	(1) Proprieta' per 1/9
3	TOSI Nora nata a SANTARCANGELO DI ROMAGNA il 09/10/1965	TSONRO65R49I304Z*	(1) Proprieta' per 1/9
4	TOSI Silvio nato a SANTARCANGELO DI ROMAGNA il 27/09/1967	TSOSLV67P27I304Y*	(1) Proprieta' per 1/9

Unità immobiliari n. 1

Visura telematica esente per fini istituzionali

* Codice Fiscale Validato in Anagrafe Tributaria

Visura per immobile
Situazione degli atti informatizzati al 21/11/2012

Data: 21/11/2012 - Ora: 13.14.00

Fine

Visura n.: T188111 Pag: 1

Dati della richiesta	Comune di SANTARCANGELO DI ROMAGNA (Codice: I304)
Catasto Terreni	Provincia di RIMINI Foglio: 6 Particella: 1165

Immobile

N.	DATI IDENTIFICATIVI			DATI CLASSAMENTO				DATI DERIVANTI DA		
	Foglio	Particella	Sub	Porz	Qualità Classe	Superficie(m ²) ha are ca	Deduz	Reddito		
1	6	1165		-	SEMIN ARBOR 1	00 50	AL; DL7	Dominicale Euro 0,49	Agrario Euro 0,41	FRAZIONAMENTO del 06/12/2004 n. 10815.1/2004 in atti dal 06/12/2004 (protocollo n. RN0108195)
Notifica				Partita						

INTESTATO

N.	DATI ANAGRAFICI	CODICE FISCALE	DIRITTI E ONERI REALI
1	GARATTONI Mirna nata a SANTARCANGELO DI ROMAGNA il 24/04/1953	GRMTRN53D64I304L*	(1) Proprieta' per 1/1 bene personale
DATI DERIVANTI DA		ISTRUMENTO (ATTO PUBBLICO) del 18/03/2005 Trascrizione n. 2858.2/2005 in atti dal 31/03/2005 Repertorio n. : 54546 Rogante: BOSI TOMASO Sede: RIMINI Registrazione: Sede: DIVISIONE	

Unità immobiliari n. 1

Visura telematica esente per fini istituzionali

* Codice Fiscale Validato in Anagrafe Tributaria

Visura per immobile
Situazione degli atti informatizzati al 21/11/2012

Data: 21/11/2012 - Ora: 13.14.18

Fine

Visura n.: T188230 Pag: 1

Dati della richiesta	Comune di SANTARCANGELO DI ROMAGNA (Codice: I304)
Catasto Terreni	Provincia di RIMINI Foglio: 6 Particella: 116

Immobile

N.	DATI IDENTIFICATIVI			DATI CLASSAMENTO				DATI DERIVANTI DA		
	Foglio	Particella	Sub	Porz	Qualità Classe	Superficie(m ²) ha are ca	Deduz	Reddito		
1	6	116		-	SEMIN ARBOR 1	63 94	AL; DL7	Dominicale Euro 63,25 L. 122.471	Agrario Euro 52,84 L. 102.304	Impianto meccanografico del 25/05/1976

Notifica

Partita

INTESTATI

N.	DATI ANAGRAFICI	CODICE FISCALE	DIRITTI E ONERI REALI
1	GIORGI Gabriele nato a RIMINI il 30/07/1962	GRGGRL62L30H294X*	(1) Proprieta' per 2/9 bene personale
2	GIORGI Gabriella nata a SANTARCANGELO DI ROMAGNA il 19/12/1964	GRGGRL64T59J304Z*	(1) Proprieta' per 2/9 bene personale
3	GIORGI Mariagrazia nata a RIMINI il 12/09/1963	GRGMGR63P52H294W*	(1) Proprieta' per 2/9 bene personale
4	RENZI Irma nata a BORGHI il 23/11/1939	RNZRMI39S63B001A*	(1) Proprieta' per 3/9 bene personale

DATI DERIVANTI DA

RETTIFICA DI INTESTAZIONE ALL'ATTUALITA' del 07/11/1988 n. 575 .1/2006 in atti dal 25/01/2006 (protocollo n. RN0006801)
RETTIFICA VOLTURA 2154/1989

Unità immobiliari n. 1

Visura telematica esente per fini istituzionali

* Codice Fiscale Validato in Anagrafe Tributaria

Visura per immobile
Situazione degli atti informatizzati al 21/11/2012

Data: 21/11/2012 - Ora: 13.14.41

Fine

Visura n.: T188349 Pag: 1

Dati della richiesta	Comune di SANTARCANGELO DI ROMAGNA (Codice: I304)
Catasto Terreni	Provincia di RIMINI Foglio: 6 Particella: 97

Immobile

N.	DATI IDENTIFICATIVI			DATI CLASSAMENTO				DATI DERIVANTI DA		
	Foglio	Particella	Sub	Porz	Qualità Classe	Superficie(m ²) ha are ca	Deduz	Reddito		
1	6	97		AA	VIGNETO 2	03 00	AL; DL7	Euro 4,15	Euro 3,10	Tabella di variazione del 07/03/2007 n. 8635/2007 in atti dal 07/03/2007 (protocollo n. RN004442) TRASMISSIONE DATI AI SENSI DEL DECRETO 262 DEL 3 OTTOBRE 2006
				AB	FRUTTETO U	04 00	AL; DL7	Euro 9,89	Euro 4,13	
				AC	SEMINATIVO 1	03 60	AL; DL7	Euro 3,56	Euro 3,07	

Notifica

Partita

Annotazioni

variazione culturale ex d.l. n. 262/06 - qualita' dichiarata o parificata a coltura presente nel quadro tariffario

INTESTATO

N.	DATI ANAGRAFICI	CODICE FISCALE	DIRITTI E ONERI REALI
1	MAGNANI Emidio nato a BORGHI il 11/08/1959	MGNMDE59M11B001G*	(1) Proprieta' per 1000/1000 bene personale

DATI DERIVANTI DA

ISTRUMENTO (ATTO PUBBLICO) del 16/11/2004 Nota presentata con Modello Unico n. 11099 .1/2004 in atti dal 06/12/2004 Repertorio n. 53799 Rogante: BOSI TOMASO Sede: RIMINI Registrazione: Sede: COMPRAVENDITA ***A SEGUITO DI QUESTO ATTO I BENI IN OGGETTO APPARTENGONO PER L'INTERO A MAGNANI EMIDIO.
PROPRIETA' BENE PERSONALE I/1 .

Unità immobiliari n. 1

Visura telematica esente per fini istituzionali

* Codice Fiscale Validato in Anagrafe Tributaria

Visura per immobile
Situazione degli atti informatizzati al 21/11/2012

Data: 21/11/2012 - Ora: 13.15.04

Fine

Visura n.: T188502 Pag: 1

Dati della richiesta	Comune di SANTARCANGELO DI ROMAGNA (Codice: I304)
Catasto Terreni	Provincia di RIMINI Foglio: 6 Particella: 302

Immobile

N.	DATI IDENTIFICATIVI			DATI CLASSAMENTO					DATI DERIVANTI DA	
	Foglio	Particella	Sub	Porz	Qualità Classe	Superficie(m ²) ha are ca	Deduz	Reddito		
1	6	302		-	SEMIN ARBOR 1	28 07	AL	Dominicale Euro 28,73 L. 55.624	Agrario Euro 23,20 L. 44.912	
Notifica						Partita	9972			

INTESTATO

N.	DATI ANAGRAFICI	CODICE FISCALE	DIRITTI E ONERI REALI
1	GARATTONI Franco nato a SANTARCANGELO DI ROMAGNA il 03/02/1957	GRTFNC57B03I304U*	(1) Proprieta' per 1000/1000
DATI DERIVANTI DA			
ISTRUMENTO (ATTO PUBBLICO) del 05/06/1992 Voltura n . 4741 .1/1992 in atti dal 12/02/1993 Repertorio n .: 1171 Rogante: VICINI Sede: SAN MARINO Registraz: UR Sede: RIMINI n: 732 del 07/07/1992			

Unità immobiliari n. 1

Visura telematica esente per fini istituzionali

* Codice Fiscale Validato in Anagrafe Tributaria

Visura per immobile
Situazione degli atti informatizzati al 21/11/2012

Data: 21/11/2012 - Ora: 13.15.32

Fine

Visura n.: T188678 Pag: 1

Dati della richiesta	Comune di SANTARCANGELO DI ROMAGNA (Codice: I304)
Catasto Terreni	Provincia di RIMINI Foglio: 6 Particella: 1149

Immobile

N.	DATI IDENTIFICATIVI			DATI CLASSAMENTO					DATI DERIVANTI DA	
	Foglio	Particella	Sub	Porz	Qualità Classe	Superficie(m ²) ha are ca	Deduz	Reddito		
1	6	1149		-	SEMIN ARBOR 1	01 10	AL	Dominicale Euro 1,13	Agrario Euro 0,91	
Notifica						Partita				

INTESTATI

N.	DATI ANAGRAFICI	CODICE FISCALE	DIRITTI E ONERI REALI
1	GARATTONI Franco nato a SANTARCANGELO DI ROMAGNA il 03/02/1957	GRTFNC57B03I304U*	(1) Proprieta' per 1/2
2	GARATTONI Mirna nata a SANTARCANGELO DI ROMAGNA il 24/04/1953	GRTMRN53D64I304L*	(1) Proprieta' per 1/2

Unità immobiliari n. 1

Visura telematica esente per fini istituzionali

* Codice Fiscale Validato in Anagrafe Tributaria

Visura per immobile
Situazione degli atti informatizzati al 21/11/2012

Data: 21/11/2012 - Ora: 13.15.57 Fine
Visura n.: T188787 Pag: 1

Dati della richiesta	Comune di SANTARCANGELO DI ROMAGNA (Codice: I304)
Catasto Terreni	Provincia di RIMINI Foglio: 6 Particella: 1148

Immobile

N.	DATI IDENTIFICATIVI			DATI CLASSAMENTO					DATI DERIVANTI DA	
	Foglio	Particella	Sub	Porz	Qualità Classe	Superficie(m²)	Deduz	Reddito		
1	6	1148		-	SEMIN ARBOR 1	ha are ca 24 02	AL	Dominicale Euro 24,58	Agrario Euro 19,85	FRAZIONAMENTO del 06/07/2004 n. 4962/2004 in atti dal 06/07/2004 (protocollo n. RN004962)
Notifica				Partita						

INTESTATO

N.	DATI ANAGRAFICI	CODICE FISCALE	DIRITTI E ONERI REALI
1	GARATTONI Franco nato a SANTARCANGELO DI ROMAGNA il 03/02/1957	GRTFNC57B03I304U*	(1) Proprieta' per 1/1 in regime di separazione dei beni
DATI DERIVANTI DA		ISTRUMENTO (ATTO PUBBLICO) del 18/03/2005 Trascrizione n. 2858 .1/2005 in atti dal 31/03/2005 Repertorio n. : 54546 Rogante: BOSI TOMASO Sede: RIMINI Registrazione: Sede: DIVISIONE	

Unità immobiliari n. 1

Visura telematica esente per fini istituzionali

* Codice Fiscale Validato in Anagrafe Tributaria

Visura per immobile
Situazione degli atti informatizzati al 21/11/2012

Data: 21/11/2012 - Ora: 13.16.21 Fine
Visura n.: T188940 Pag: 1

Dati della richiesta	Comune di SANTARCANGELO DI ROMAGNA (Codice: I304)
Catasto Terreni	Provincia di RIMINI Foglio: 6 Particella: 1162

Immobile

N.	DATI IDENTIFICATIVI			DATI CLASSAMENTO					DATI DERIVANTI DA	
	Foglio	Particella	Sub	Porz	Qualità Classe	Superficie(m²)	Deduz	Reddito		
1	6	1162		AA	SEMIN ARBOR 1	ha are ca 1 02 32	AL; DL7	Dominicale Euro 101,22	Agrario Euro 84,55	Tabella di variazione del 12/12/2007 n. 1314/2007 in atti dal 12/12/2007 (protocollo n. RN020961) TRASMISSIONE DATI AGEA AI SENSI DEL DL 3.10.2006 N. 262
				AB	FRUTTETO U	04 00	AL; DL7	Euro 9,89	Euro 4,13	
Notifica				Partita						
Annotazioni		variazione culturale eseguita ai sensi del dl 3.10.2006 n. 262, convertito con modificazioni nella legge 24.11.2006 n. 286 (anno 2007) - qualita' dichiarata o parificata assunta presente nel quadro tariffario del comune								

INTESTATO

N.	DATI ANAGRAFICI	CODICE FISCALE	DIRITTI E ONERI REALI
1	GARATTONI Franco nato a SANTARCANGELO DI ROMAGNA il 03/02/1957	GRTFNC57B03I304U*	(1) Proprieta' per 1/1 in regime di separazione dei beni
DATI DERIVANTI DA		ISTRUMENTO (ATTO PUBBLICO) del 18/03/2005 Trascrizione n. 2858 .1/2005 in atti dal 31/03/2005 Repertorio n. : 54546 Rogante: BOSI TOMASO Sede: RIMINI Registrazione: Sede: DIVISIONE	

Unità immobiliari n. 1

Visura telematica esente per fini istituzionali

* Codice Fiscale Validato in Anagrafe Tributaria

Visura per immobile
Situazione degli atti informatizzati al 21/11/2012

Data: 21/11/2012 - Ora: 13.17.15 Fine
Visura n.: T189236 Pag: 1

Dati della richiesta	Comune di SANTARCANGELO DI ROMAGNA (Codice: I304)
Catasto Terreni	Provincia di RIMINI Foglio: 6 Particella: 1164

Immobile

N.	DATI IDENTIFICATIVI			DATI CLASSAMENTO				DATI DERIVANTI DA		
	Foglio	Particella	Sub	Porz	Qualità Classe	Superficie(m²) ha are ca	Deduz	Reddito		
1	6	1164		-	SEMIN ARBOR 1	03 68	AL; DL7	Dominicale Euro 3,64	Agrario Euro 3,04	FRAZIONAMENTO del 06/12/2004 n. 10851/2004 in atti dal 06/12/2004 (protocollo n. RN010819)
Notifica				Partita						

INTESTATI

N.	DATI ANAGRAFICI	CODICE FISCALE	DIRITTI E ONERI REALI
1	GARATTONI Franco nato a SANTARCANGELO DI ROMAGNA il 03/02/1957	GRTFNC57B03I304U*	(1) Proprieta' per 1/2
2	GARATTONI Mirna nata a SANTARCANGELO DI ROMAGNA il 24/04/1953	GRTMRN53D64I304L*	(1) Proprieta' per 1/2

Unità immobiliari n. 1

Visura telematica esente per fini istituzionali

* Codice Fiscale Validato in Anagrafe Tributaria

Visura per immobile
Situazione degli atti informatizzati al 21/11/2012

Data: 21/11/2012 - Ora: 13.16.52 Fine
Visura n.: T189100 Pag: 1

Dati della richiesta	Comune di SANTARCANGELO DI ROMAGNA (Codice: I304)
Catasto Terreni	Provincia di RIMINI Foglio: 6 Particella: 1163

Immobile

N.	DATI IDENTIFICATIVI			DATI CLASSAMENTO				DATI DERIVANTI DA		
	Foglio	Particella	Sub	Porz	Qualità Classe	Superficie(m²) ha are ca	Deduz	Reddito		
1	6	1163		AA	SEMIN ARBOR 1	11 46	AL; DL7	Dominicale Euro 11,34	Agrario Euro 9,47	Tabella di variazione del 12/12/2007 n. 1319/2007 in atti dal 12/12/2007 (protocollo n. RN020961) TRASMISSIONE DATI AGEA AI SENSI DEL DL 3.10.2006 N.262
				AB	FRUTTETO U	04 00	AL; DL7	Euro 9,89	Euro 4,13	
Notifica				Partita						
Annotazioni				variazione culturale eseguita ai sensi del dl 3.10.2006 n. 262, convertito con modificazioni nella legge 24.11.2006 n. 286 (anno 2007) - qualita' dichiarata o parificata cultura presente nel quadro tariffario del comune.						

INTESTATO

N.	DATI ANAGRAFICI	CODICE FISCALE	DIRITTI E ONERI REALI
1	GARATTONI Mirna nata a SANTARCANGELO DI ROMAGNA il 24/04/1953	GRTMRN53D64I304L*	(1) Proprieta' per 1/1 bene personale
DATI DERIVANTI DA			
ISTRUMENTO (ATTO PUBBLICO) del 18/03/2005 Trascrizione n. 2858.2/2005 in atti dal 31/03/2005 Repertorio n. : 54546 Rogante: BOSI TOMASO Sede: RIMINI Registrazione: Sede: DIVISIONE			

Unità immobiliari n. 1

Visura telematica esente per fini istituzionali

* Codice Fiscale Validato in Anagrafe Tributaria

Visura per immobile
Situazione degli atti informatizzati al 21/11/2012

Data: 21/11/2012 - Ora: 13.17.36

Fine

Visura n.: T189336 Pag: 1

Dati della richiesta	Comune di SANTARCANGELO DI ROMAGNA (Codice: I304)
Catasto Terreni	Provincia di RIMINI Foglio: 6 Particella: 1151

Immobile

N.	DATI IDENTIFICATIVI			DATI CLASSAMENTO				DATI DERIVANTI DA		
	Foglio	Particella	Sub	Porz	Qualità Classe	Superficie(m ²) ha are ca	Deduz	Reddito		
1	6	1151		AA	SEMIN ARBOR 1	12 84	AL; DL7	Dominicale Euro 12,70	Agrario Euro 10,61	Tabella di variazione del 12/12/2007 n. 13147/2007 in atti dal 12/12/2007 (protocollo n. RN0209609) TRASMISSIONE DATI AGEA AI SENSI DEL DL 3.10.2006 N. 262
				AB	VIGNETO 2	33 00	AL; DL7	Euro 45,70	Euro 34,09	

Notifica		Partita	
Annotazioni	variazione culturale eseguita ai sensi del dl 3.10.2006 n. 262, convertito con modificazioni nella legge 24.11.2006 n. 286 (anno 2007) - qualità dichiarata o parificata ambura presente nel quadro tariffario del comune		

INTESTATO

N.	DATI ANAGRAFICI	CODICE FISCALE	DIRITTI E ONERI REALI
1	GARATTONI Mirna nata a SANTARCANGELO DI ROMAGNA il 24/04/1953	GRTMRN53D64I304L*	(1) Proprietà per 1/1 bene personale
DATI DERIVANTI DA	ISTRUMENTO (ATTO PUBBLICO) del 18/03/2005 Trascrizione n. 2858 .2/2005 in atti dal 31/03/2005 Repertorio n. : 54546 Rogante: BOSI TOMASO Sede: RIMINI Registrazione: Sede: DIVISIONE		

Unità immobiliari n. 1

Visura telematica esente per fini istituzionali

* Codice Fiscale Validato in Anagrafe Tributaria

Visura per immobile
Situazione degli atti informatizzati al 21/11/2012

Data: 21/11/2012 - Ora: 13.17.58

Fine

Visura n.: T189467 Pag: 1

Dati della richiesta	Comune di SANTARCANGELO DI ROMAGNA (Codice: I304)
Catasto Terreni	Provincia di RIMINI Foglio: 6 Particella: 232

Immobile

N.	DATI IDENTIFICATIVI			DATI CLASSAMENTO				DATI DERIVANTI DA		
	Foglio	Particella	Sub	Porz	Qualità Classe	Superficie(m ²) ha are ca	Deduz	Reddito		
1	6	232		-	SEMIN ARBOR 1	75 94	AL; DL7	Dominicale Euro 75,12 L. 145.455	Agrario Euro 62,75 L. 121.504	FRAZIONAMENTO n. 4879 in atti dal 23/09/1985

Notifica		Partita	
-----------------	--	----------------	--

INTESTATI

N.	DATI ANAGRAFICI	CODICE FISCALE	DIRITTI E ONERI REALI
1	BOSCHETTI Bruno nato a SANTARCANGELO DI ROMAGNA il 26/07/1947	BSCBRN47L26I304C*	(1) Proprietà per 1/2 in regime di comunione dei beni con GARATTONI MIRNA
2	GARATTONI Mirna nata a SANTARCANGELO DI ROMAGNA il 24/04/1953	GRTMRN53D64I304L*	(1) Proprietà per 1/2 in regime di comunione dei beni con BOSCHETTI BRUNO
DATI DERIVANTI DA	ISTRUMENTO (ATTO PUBBLICO) del 18/03/2005 Voltura n. 4183 .1/2005 in atti dal 19/04/2005 (protocollo n. RN0035557) Repertorio n. : 54546 Rogante: TOMASO BOSI Sede: RIMINI Registrazione: UU Sede: RIMINI n: 136 del 05/04/2005 DONAZIONE		

Unità immobiliari n. 1

Visura telematica esente per fini istituzionali

* Codice Fiscale Validato in Anagrafe Tributaria

Visura per immobile
Situazione degli atti informatizzati al 21/11/2012

Data: 21/11/2012 - Ora: 13.18.26 Fine
Visura n.: T189614 Pag: 1

Dati della richiesta	Comune di SANTARCANGELO DI ROMAGNA (Codice: I304)
Catasto Terreni	Provincia di RIMINI Foglio: 11 Particella: 11

Immobile

N.	DATI IDENTIFICATIVI			DATI CLASSAMENTO					DATI DERIVANTI DA	
	Foglio	Particella	Sub	Porz	Qualità Classe	Superficie(m ²) ha are ca	Deduz	Reddito		
1	11	11		-	SEMINATIVO 1	05 40	AL; DL7	Dominicale Euro 5,34 L. 10.343	Agrario Euro 4,60 L. 8.910	Impianto meccanografico del 25/05/1976
Notifica				Partita	259					

INTESTATO

N.	DATI ANAGRAFICI	CODICE FISCALE	DIRITTI E ONERI REALI
1	FERROVIE DELLO STATO S.P.A. SOCIETA' DI TRASPORTI E SERVIZI PER AZIONI		(1) Proprieta' per 1000/1000
DATI DERIVANTI DA			
DOMANDA (COMPRESSE LE DENUNZIE PER VARIAZIONI) del 17/09/1993 Voltura n. 388 .1/1994 in atti dal 27/01/1994 Repertorio n. : 17324 Rogante: LEGGE N. 524/93 Registrazione:			

Unità immobiliari n. 1

Visura telematica esente per fini istituzionali

Visura per immobile
Situazione degli atti informatizzati al 21/11/2012

Data: 21/11/2012 - Ora: 13.19.55 Fine
Visura n.: T190049 Pag: 1

Dati della richiesta	Comune di SANTARCANGELO DI ROMAGNA (Codice: I304)
Catasto Fabbricati	Provincia di RIMINI Foglio: 11 Particella: 90 Sub.: 2

Unità immobiliare

N.	DATI IDENTIFICATIVI				DATI DI CLASSAMENTO						DATI DERIVANTI DA	
	Sezione Urbana	Foglio	Particella	Sub	Zona Cens.	Micro Zona	Categoria	Classe	Consistenza	Rendita		
1		11	90	2			E/1				Euro 11.334,00	VARIAZIONE NEL CLASSAMENTO del 27/11/2009 n. 32577 .1/2009 in atti dal 27/11/2009 (protocollo n. RN0186553) VARIAZIONE DI CLASSAMENTO
Indirizzo				PIAZZALE ESPERANTO n. 2/5 piano: S1-T;								
Notifica				in corso con prot. RN0186572/2009 del 30/11/2009		Partita	-		Mod.58	-		
Annotazioni				di stadio: classamento e rendita rettificati (d.m. 701/94)								

INTESTATO

N.	DATI ANAGRAFICI	CODICE FISCALE	DIRITTI E ONERI REALI
1	RETE FERROVIARIA ITALIANA - SOCIETA' PER AZIONI con sede in ROMA	0158570581*	(1) Proprieta' per 1/1

Unità immobiliari n. 1

Visura telematica esente per fini istituzionali

* Codice Fiscale Validato in Anagrafe Tributaria



**COMUNE DI
SANTARCANGELO DI ROMAGNA**

POCZERO
PIANO OPERATIVO COMUNALE
SCHEDA A6

SCHEDA DENOMINAZIONE OPERA

PORTICI TORLONIA CENTRO STORICO

VISURE CATASTALI

4067

MODULARIO
P. - Catasto - 481

MINISTERO DELLE FINANZE
DIPARTIMENTO DEL TERRITORIO

Forlì

Ufficio Tecnico Erariale di

86-1

Mod. EP/1 CEU

Pag. n. 1 di 1

ELABORATO PLANIMETRICO

Ubicazione e riferimenti catastali dell'immobile

Comune Santarcangelo di R. n. 20.21
Via/piazza L. Marini n. 20.21
ESTRATTO DI MAPPA scala 1: 1000
C.T. Sez. Fgl. 19 Mapp. 424
C.E.U. Sez. Fgl. 19 Mapp. 424
Tipo mappale n. del



Riservato all'Ufficio Tecnico Erariale

L'operatore

Ultima planimetria in atti

Data presentazione: 29/05/1998 - Data: 25/10/2012 - n. T110487 - Richiedente: Telematico

Totale schede: 3 - Formato di acquisizione: EP/1 (A4(210x297)) - Formato stampa richiesto: A4(210x297) - Formato di acquisizione: A4(210x297) - Formato di stampa richiesto: A4(210x297) - Formato di acquisizione: A4(210x297) - Formato di stampa richiesto: A4(210x297)

4068

MODULARIO
P. - Catasto - 482

MINISTERO DELLE FINANZE
DIPARTIMENTO DEL TERRITORIO

Forlì

Ufficio Tecnico Erariale di

86-2

Mod. EP/2 CEU

Pag. n. 1 di 1

ELABORATO PLANIMETRICO

Comune Santarcangelo di R.

Sezione Foglio 19 Numero 424
DIMOSTRAZIONE GRAFICA DEI SUBALTERNI ASSEGNATI scala 1: 500

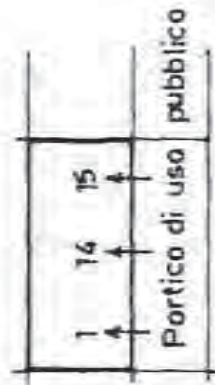

PIANO TERRA

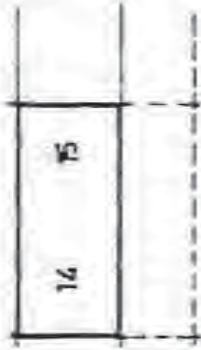

PIANO SOTTOSTRADA



PIANO PRIMO



Riservato all'Ufficio Tecnico Erariale

L'operatore

Ultima planimetria in atti

Data presentazione: 29/05/1998 - Data: 25/10/2012 - n. T110487 - Richiedente: Telematico

Totale schede: 3 - Formato di acquisizione: A4(210x297) - Formato di stampa richiesto: A4(210x297) - Formato di acquisizione: A4(210x297) - Formato di stampa richiesto: A4(210x297) - Formato di acquisizione: A4(210x297) - Formato di stampa richiesto: A4(210x297)

Visura storica per immobile
 Situazione degli atti informatizzati dall'impianto meccanografico al 25/10/2012

Visura n.: T38344 Pag: 1

Dati della richiesta Comune di SANTARCANGELO DI ROMAGNA (Codice: I304)
 Provincia di RIMINI
Catasto Terreni Foglio: 19 Particella: 424

Area di enti urbani e promiscui dall'impianto meccanografico

N.	DATI IDENTIFICATIVI				DATI CLASSAMENTO			DATI DERIVANTI DA	
	Foglio	Particella	Sub	Porz.	Qualità Classe	Superficie(m ²)	Deduz	Reddito	
1	19	424	.	.	ENTE URBANO	ha are ca 02 00		Dominicale Agrario	Impianto meccanografico del 25/05/1976
Notifica						Partita	1		

Unità immobiliari n. 1 Tributi erariali: Euro 0.90

Visura telematica

ELABORATO PLANIMETRICO

ELLENCO DEI SUBALTERNI ASSEGNATI

Comune		Sezione	Foglio	Numero	del	Pag. n.		di		DESCRIZIONE	
Santarcangelo			19	424	del	1	1				
Numero	Sub.	UBICAZIONE via/piazza		N. civico	piano	Int.					
424	1	Piazza L. Marini		20	T		negozie				
424	14	Piazza L. Marini		21	S.T		negozio				

Riservato all'Ufficio Tecnico Erariale

L'operatore



Visura storica per immobile

Data: 25/10/2012 - Ora: 09,55,18

Fine

Visura n.: T41229 Pag: 1

Situazione degli atti informatizzati dall'impianto meccanografico al 25/10/2012

Dati della richiesta Comune di SANTARCANGELO DI ROMAGNA (Codice: I304)
Provincia di RIMINI
Catasto Terreni Foglio: 19 Particella: 693

Numero di mappa soppresso dal 29/09/2006

N.	DATI IDENTIFICATIVI				Qualità Classe	DATI CLASSAMENTO		Reddito		DATI DERIVANTI DA
	Foglio	Particella	Sub	Porz.		Superficie(m ²)	Deduz.	Dominicale	Agrario	
1	19	693	-		SOPPRESSO	ha are ca 00 00				VARIAZIONE IDENTIFICATIVI PER ALLINEAMENTO MAPPE del 29/09/2006 n. 2027 .1/2006 in atti dal 29/09/2006 (protocollo n. RN0088459) ALLINEAMENTO MAPPE

Notifica
La soppressione ha originato e/o variato i seguenti immobili:
- foglio 19 particella 717 - foglio 19 particella 3020

Area di enti urbani e promiscui dall'impianto meccanografico

N.	DATI IDENTIFICATIVI				Qualità Classe	DATI CLASSAMENTO		Reddito		DATI DERIVANTI DA
	Foglio	Particella	Sub	Porz.		Superficie(m ²)	Deduz.	Dominicale	Agrario	
1	19	693	-		ENTE URBANO	ha are ca 01 12				Impianto meccanografico del 25/05/1976

Notifica
Partita 0
Unità immobiliari n. 1 Tributi erariali: Euro 0,90

Visura telematica

Visura per immobile

Situazione degli atti informatizzati al 25/10/2012

Data: 25/10/2012 - Ora: 09,56,12

Fine

Visura n.: T41741 Pag: 1

Dati della richiesta Comune di SANTARCANGELO DI ROMAGNA (Codice: I304)
Provincia di RIMINI
Catasto Terreni Foglio: 19 Particella: 717

Numero di mappa soppresso

N.	DATI IDENTIFICATIVI				Qualità Classe	DATI CLASSAMENTO		Reddito		DATI DERIVANTI DA
	Foglio	Particella	Sub	Porz.		Superficie(m ²)	Deduz.	Dominicale	Agrario	
1	19	717	-		SOPPRESSO	ha are ca 00 00				VARIAZIONE IDENTIFICATIVI PER ALLINEAMENTO MAPPE del 29/09/2006 n. 2027 .1/2006 in atti dal 29/09/2006 (protocollo n. RN0088459) ALLINEAMENTO MAPPE

Notifica
La soppressione ha originato e/o variato i seguenti immobili:
- foglio 19 particella 693 - foglio 19 particella 3020

Unità immobiliari n. 1 Tributi erariali: Euro 0,90

Visura telematica

Visura storica per immobile
Situazione degli atti informatizzati dall'impianto meccanografico al 25/10/2012

Dati della richiesta Comune di SANTARCANGELO DI ROMAGNA (Codice: I304)
Provincia di RIMINI
Catasto Terreni Foglio: 19 Particella: 3020

Area di enti urbani e promiscui dal 29/09/2006

N.	DATI IDENTIFICATIVI				Qualità Classe	DATI CLASSAMENTO		Reddito		DATI DERIVANTI DA
	Foglio	Particella	Sub	Porz.		Superficie(m ²)	Deduz.	Dominicale	Agrario	
1	19	3020	-		ENTE URBANO	ha are ca 01 68				VARIAZIONE IDENTIFICATIVI PER ALLINEAMENTO MAPPE del 29/09/2006 n. 2027 .I/2006 in atti dal 29/09/2006 (protocollo n. RN0088459) ALLINEAMENTO MAPPE

Notifica

Nella variazione sono stati soppressi i seguenti immobili:

- foglio 19 particella 693 - foglio 19 particella 717

Per ulteriori variazioni richiedere le visure storiche dei seguenti immobili variati o soppressi, originari del precedente:

- foglio 19 particella 693
- foglio 19 particella 717

Unità immobiliari n. 1 Tributi erariali: Euro 0,90

Visura telematica

Visura storica per immobile
Situazione degli atti informatizzati dall'impianto meccanografico al 25/10/2012

Dati della richiesta Comune di SANTARCANGELO DI ROMAGNA (Codice: I304)
Provincia di RIMINI
Catasto Terreni Foglio: 19 Particella: 3018

Area di enti urbani e promiscui dal 29/09/2006

N.	DATI IDENTIFICATIVI				Qualità Classe	DATI CLASSAMENTO		Reddito		DATI DERIVANTI DA
	Foglio	Particella	Sub	Porz.		Superficie(m ²)	Deduz.	Dominicale	Agrario	
1	19	3018	-		ENTE URBANO	ha are ca 02 77				VARIAZIONE IDENTIFICATIVI PER ALLINEAMENTO MAPPE del 29/09/2006 n. 2025 .I/2006 in atti dal 29/09/2006 (protocollo n. RN0088452) ALLINEAMENTO MAPPE

Notifica

Nella variazione sono stati soppressi i seguenti immobili:

- foglio 19 particella 691

Situazione dell'immobile che ha originato il precedente dall'impianto meccanografico

N.	DATI IDENTIFICATIVI				Qualità Classe	DATI CLASSAMENTO		Reddito		DATI DERIVANTI DA
	Foglio	Particella	Sub	Porz.		Superficie(m ²)	Deduz.	Dominicale	Agrario	
1	19	691	-		ENTE URBANO	ha are ca 02 77				Impianto meccanografico del 25/05/1976

Notifica

Unità immobiliari n. 1 Tributi erariali: Euro 0,90

Visura telematica

Visura storica per immobile

Visura n.: T40376 Pag: 1

Situazione degli atti informatizzati dall'impianto meccanografico al 25/10/2012

Dati della richiesta Comune di SANTARCANGELO DI ROMAGNA (Codice: I304)
Provincia di RIMINI
Catasto Terreni Foglio: 19 Particella: 3019

Area di enti urbani e promiscui dal 29/09/2006

N.	DATI IDENTIFICATIVI				Qualità Classe	DATI CLASSAMENTO		Reddito		DATI DERIVANTI DA
	Foglio	Particella	Sub	Porz		Superficie(m²)	Deduz	Dominicale	Agrario	
1	19	3019	-	-	ENTE URBANO	ha are ca 01 10		Dominicale	Agrario	VARIAZIONE IDENTIFICATIVI PER ALLINEAMENTO MAPPE del 29/09/2006 n. 2026 .1/2006 in atti dal 29/09/2006 (protocollo n. RN0088458) ALLINEAMENTO MAPPE

Notifica
Nella variazione sono stati soppressi i seguenti immobili:
- foglio 19 particella 692

Situazione dell'immobile che ha originato il precedente dall'impianto meccanografico

N.	DATI IDENTIFICATIVI				Qualità Classe	DATI CLASSAMENTO		Reddito		DATI DERIVANTI DA
	Foglio	Particella	Sub	Porz		Superficie(m²)	Deduz	Dominicale	Agrario	
1	19	692	-	-	ENTE URBANO	ha are ca 01 10		Dominicale	Agrario	Impianto meccanografico del 25/05/1976

Notifica Partita |

Unità immobiliari n. 1 Tributi erariali: Euro 0,90

Visura telematica

**Agenzia del territorio
CATASTO FABBRICATI
Ufficio Provinciale di
Rimini**

Protocollo n. RN0058368 del 27/03/2007
Tipo Mappale n. del
Scale 1 : 200

Comune di Santarcangelo di Romagna
Foglio: 19 Particella: 3019
Annotazione grafica dei subalterni

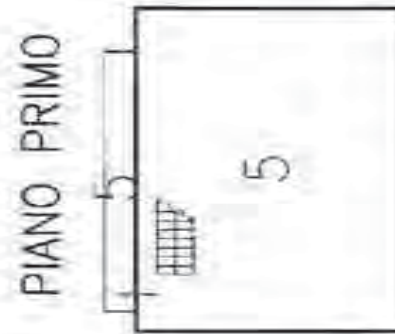
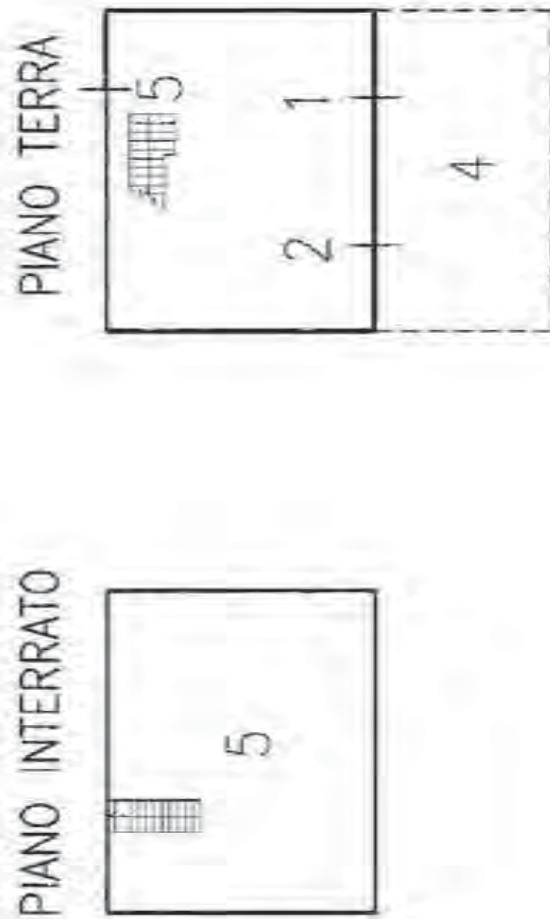

MOO EP1 - CEU

MINISTERO DELLE FINANZE
DIPARTIMENTO DEL TERRITORIO

Ufficio Tecnico Erariale di RIMINI

ELABORATO PLANIMETRICO

Pag. n. di fogli

Utilizzazione e riferimenti catastali dell'immobile		C.T.	
Comune	SANTARCANGELO DI ROMAGNA	Fgl.	19
Mappatura	MARIN	Mapp.	3021
Estratto di mappa		Fgl.	19
Scala 1: 2000		Mapp.	3021
		Tipo mappa n. del	



Riservato all'Ufficio Tecnico Erariale

Utile planimetria in atti

Data presentazione: 04/07/2001 - Data: 09/11/2012 - n. T154741 - Richiedente: Telematico

Totale schede: 3 - Formato di acquisizione: A4(210x297) - Formato stampa richiesto: A4(210x297)

Annullo e sostituito dal mod. EP1 prof.

MOO EP2 - CEU

MINISTERO DELLE FINANZE
DIPARTIMENTO DEL TERRITORIO

Ufficio Tecnico Erariale di RIMINI

ELABORATO PLANIMETRICO

Pag. n. di fogli

Comune		Foglio		Numero		Tipo mappa n.		del	
SANTARCANGELO DI ROMAGNA		19		3021					
DIMOSTRAZIONE GRAFICA DEI SUBALTERNI ASSEGNATI									
Scala 1: 500									

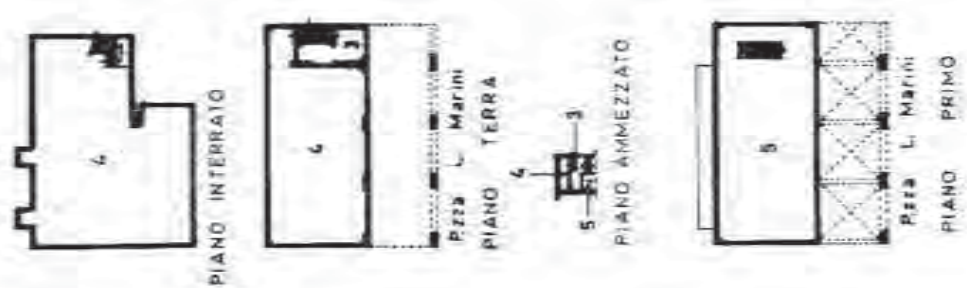

Riservato all'Ufficio Tecnico Erariale

Utile planimetria in atti

Data presentazione: 04/07/2001 - Data: 09/11/2012 - n. T154741 - Richiedente: Telematico

Totale schede: 3 - Formato di acquisizione: A4(210x297) - Formato stampa richiesto: A4(210x297)

Annullo e sostituito dal mod. EP2 prof.

Visura storica per immobile

Situazione degli atti informatizzati dall'impianto meccanografico al 25/10/2012

Dati della richiesta Comune di SANTARCANGELO DI ROMAGNA (Codice: I304)
 Provincia di RIMINI
Catasto Terreni Foglio: 19 Particella: 3021

Area di enti urbani e promiscui dal 29/09/2006

N.	DATI IDENTIFICATIVI				Qualità Classe	DATI CLASSAMENTO		Reddito	DATI DERIVANTI DA
	Foglio	Particella	Sub	Porz.		Superficie(m²)	Deduz.		
I	19	3021	-	-	ENTE URBANO	ha are ca 01 93	Dominicale	Agrario	VARIAZIONE IDENTIFICATIVI PER ALLINEAMENTO MAPPE del 29/09/2006 n. 2028 .1/2006 in atti dal 29/09/2006 (protocollo n. RN0088461) ALLINEAMENTO MAPPE

Notifica
 Nella variazione sono stati soppressi i seguenti immobili:
 - foglio 19 particella 694

Situazione dell'immobile che ha originato il precedente dall'impianto meccanografico

N.	DATI IDENTIFICATIVI				Qualità Classe	DATI CLASSAMENTO		Reddito	DATI DERIVANTI DA
	Foglio	Particella	Sub	Porz.		Superficie(m²)	Deduz.		
I	19	694	-	-	ENTE URBANO	ha are ca 01 93	Dominicale	Agrario	Impianto meccanografico del 25/05/1976

Notifica
 Unità immobiliari n. 1 Tributi erariali: Euro 0,90
 Visura telematica

Mod. EP/3 CEU

MINISTERO DELLE FINANZE
DIPARTIMENTO DEL TERRITORIO

Ufficio Tecnico Erariale di RIMINI
ELABORATO PLANIMETRICO

Comune		Sezione	Foglio	Numero	Pag. n. 1 di 1		Tipo mappa n. del		BESCRIZIONE
Numero	Sub.	UBICAZIONE via/piazza			N. civico	piano	Int.		
3021	1	Santarcangelo di Romagna			3021				SOPPRESSO
3021	2	Santarcangelo di Romagna			3021				SOPPRESSO
3021	3	Piazza L. Marini			25	T			B.C.N.C. (ingresso e parte di scala) ai sub. 4 - 5
3021	4	Piazza L. Marini			25	S1-T			Negozio
3021	5	Piazza L. Marini			25	1°			Appartamento



L'operatore

Riservato all'Ufficio Tecnico Erariale



Visura storica per immobile

Data: 25/10/2012 - Ora: 09:58.28

Fine

Visura n.: T43044 Pag: 1

Situazione degli atti informatizzati dall'impianto meccanografico al 25/10/2012

Dati della richiesta Comune di SANTARCANGELO DI ROMAGNA (Codice: I304)
 Provincia di RIMINI
Catasto Terreni Foglio: 19 Particella: 3022

Area di enti urbani e promiscui dal 29/09/2006

N.	DATI IDENTIFICATIVI				Qualità Classe	DATI CLASSAMENTO		Reddito		DATI DERIVANTI DA
	Foglio	Particella	Sub	Porz.		Superficie(m²)	Deduz.	Dominicale	Agrario	
1	19	3022	-		ENTE URBANO	ha are ca 01 70		Dominicale	Agrario	VARIAZIONE IDENTIFICATIVI PER ALLINEAMENTO MAPPE del 29/09/2006 n. 2029 .1/2006 in atti dal 29/09/2006 (protocollo n. RN0088462) ALLINEAMENTO MAPPE
Notifica						Partita	1			

Nella variazione sono stati soppressi i seguenti immobili:
 - foglio 19 particella 695

Situazione dell'immobile che ha originato il precedente dall'impianto meccanografico

N.	DATI IDENTIFICATIVI				Qualità Classe	DATI CLASSAMENTO		Reddito		DATI DERIVANTI DA
	Foglio	Particella	Sub	Porz.		Superficie(m²)	Deduz.	Dominicale	Agrario	
1	19	695	-		ENTE URBANO	ha are ca 01 70		Dominicale	Agrario	Impianto meccanografico del 25/05/1976
Notifica						Partita	1			

Unità immobiliari n. 1 Tributi erariali: Euro 0,90

Visura telematica



**COMUNE DI
SANTARCANGELO DI ROMAGNA**

POCZERO
PIANO OPERATIVO COMUNALE
SCHEDA B1

SCHEDA DENOMINAZIONE OPERA

BORNACCINO SANTA GIUSTINA

PISTA CICLABILE SANTA GIUSTINA / STAZIONE FERROVIARIA

VISURE CATASTALI

Visura per immobile
Situazione degli atti informatizzati al 26/11/2012

Data: 26/11/2012 - Ora: 13.49.30

Fine

Visura n.: T191375 Pag: 1

Dati della richiesta	Comune di SANTARCANGELO DI ROMAGNA (Codice: I304)
Catasto Terreni	Provincia di RIMINI Foglio: 12 Particella: 563

Immobile

N.	DATI IDENTIFICATIVI				DATI CLASSAMENTO				DATI DERIVANTI DA	
	Foglio	Particella	Sub	Porz	Qualità Classe	Superficie(m ²) ha are ca	Deduz	Reddito		
								Dominicale		Agrario
1	12	563		-	SEMIN ARBOR 1	11 97	AL; DL7	Euro 11,84 L. 22.927	Euro 9,89 L. 19.152	FRAZIONAMENTO del 24/05/1993 a . 1590 .10/1993 in atti dal 24/05/1993

Notifica	Partita
----------	---------

INTESTATI

N.	DATI ANAGRAFICI	CODICE FISCALE	DIRITTI E ONERI REALI
1	AGNOLETTO Annamaria nata a ROVIGO il 24/06/1934	GNLNMR34H64H620S*	(1) Proprietà per 1/3 bene personale
2	DOMENICONI Paolo nato a SANTARCANGELO DI ROMAGNA il 15/01/1962	DMNPLA62A15I304K*	(1) Proprietà per 1/3 bene personale
3	DOMENICONI Sandra nata a SANTARCANGELO DI ROMAGNA il 30/12/1962	DMNSDR62T70I304O*	(1) Proprietà per 1/3 bene personale

DATI DERIVANTI DA
DENUNZIA (NEI PASSAGGI PER CAUSA DI MORTE) del 07/05/2007 n. 5505 .1/2007 in atti dal 03/10/2007 (protocollo n. RN0161723) Registrazione: UU Sede: RIMINI Volume: 116 n: 97 del 19/09/2007 SUCC. NE DI DOMENICONI UMBERTO SANTE

Unità immobiliari n. 1

Visura telematica esente per fini istituzionali

* Codice Fiscale Validato in Anagrafe Tributaria

Visura per immobile
Situazione degli atti informatizzati al 21/11/2012

Data: 21/11/2012 - Ora: 12.58.41

Fine

Visura n.: T182016 Pag: 1

Dati della richiesta	Comune di SANTARCANGELO DI ROMAGNA (Codice: I304)
Catasto Terreni	Provincia di RIMINI Foglio: 12 Particella: 564

Immobile

N.	DATI IDENTIFICATIVI				DATI CLASSAMENTO				DATI DERIVANTI DA	
	Foglio	Particella	Sub	Porz	Qualità Classe	Superficie(m ²) ha are ca	Deduz	Reddito		
								Dominicale		Agrario
1	12	564		-	SEMIN ARBOR 1	04 95	AL; DL7	Euro 4,90 L. 9.481	Euro 4,09 L. 7.920	FRAZIONAMENTO del 24/05/1993 n. 1590.10/1993 in atti dal 24/05/1993

Notifica	Partita
----------	---------

INTESTATI

N.	DATI ANAGRAFICI	CODICE FISCALE	DIRITTI E ONERI REALI
1	AGNOLETTO Annamaria nata a ROVIGO il 24/06/1934	GNLNMR34H64H620S*	(1) Proprietà per 1/3 bene personale
2	DOMENICONI Paolo nato a SANTARCANGELO DI ROMAGNA il 15/01/1962	DMNPLA62A15I304K*	(1) Proprietà per 1/3 bene personale
3	DOMENICONI Sandra nata a SANTARCANGELO DI ROMAGNA il 30/12/1962	DMNSDR62T70I304O*	(1) Proprietà per 1/3 bene personale

DATI DERIVANTI DA
DENUNZIA (NEI PASSAGGI PER CAUSA DI MORTE) del 07/05/2007 n. 5505 .1/2007 in atti dal 03/10/2007 (protocollo n. RN0161723) Registrazione: UU Sede: RIMINI Volume: 116 n: 97 del 19/09/2007 SUCC. NE DI DOMENICONI UMBERTO SANTE

Unità immobiliari n. 1

Visura telematica esente per fini istituzionali

* Codice Fiscale Validato in Anagrafe Tributaria

Visura per immobile
Situazione degli atti informatizzati al 21/11/2012

Data: 21/11/2012 - Ora: 12.59.02 Fine
Visura n.: T182192 Pag: 1

Dati della richiesta	Comune di SANTARCANGELO DI ROMAGNA (Codice: I304)
Catasto Terreni	Provincia di RIMINI Foglio: 12 Particella: 565

Immobile

N.	DATI IDENTIFICATIVI			DATI CLASSAMENTO					DATI DERIVANTI DA	
	Foglio	Particella	Sub	Porz	Qualità Classe	Superficie(m ²) ha are ca	Deduz	Reddito		
1	12	565		-	SEMIN ARBOR 1	03 48	AL; DL7	Dominicale Euro 3,44 L. 6.666	Agrario Euro 2,88 L. 5.568	FRAZIONAMENTO del 24/05/1993 n . 159210/1993 in atti dal 24/05/1993
Notifica				Partita						

INTESTATI

N.	DATI ANAGRAFICI	CODICE FISCALE	DIRITTI E ONERI REALI
1	AGNOLETTO Annamaria nata a ROVIGO il 24/06/1934	GNLNMR34H64H620S*	(1) Proprietà per 1/3 bene personae
2	DOMENICONI Paolo nato a SANTARCANGELO DI ROMAGNA il 15/01/1962	DMNPLA62A15I304K*	(1) Proprietà per 1/3 bene personae
3	DOMENICONI Sandra nata a SANTARCANGELO DI ROMAGNA il 30/12/1962	DMNSDR62T70I304O*	(1) Proprietà per 1/3 bene personae
DATI DERIVANTI DA		DENUNZIA (NEI PASSAGGI PER CAUSA DI MORTE) del 07/05/2007 n . 5505 .1/2007 in atti dal 03/10/2007 (protocollo n . RN0161723) Registrazione: UU Sede: RIMINI Volume: 116 n: 97 del 19/09/2007 SUCC .NE DI DOMENICONI UMBERTO SANTE	

Unità immobiliari n. 1

Visura telematica esente per fini istituzionali

* Codice Fiscale Validato in Anagrafe Tributaria

Visura per immobile
Situazione degli atti informatizzati al 21/11/2012

Data: 21/11/2012 - Ora: 12.59.21 Fine
Visura n.: T182368 Pag: 1

Dati della richiesta	Comune di SANTARCANGELO DI ROMAGNA (Codice: I304)
Catasto Terreni	Provincia di RIMINI Foglio: 12 Particella: 566

Immobile

N.	DATI IDENTIFICATIVI			DATI CLASSAMENTO					DATI DERIVANTI DA	
	Foglio	Particella	Sub	Porz	Qualità Classe	Superficie(m ²) ha are ca	Deduz	Reddito		
1	12	566		-	SEMIN ARBOR 1	03 37	AL; DL7	Dominicale Euro 3,33 L. 6.455	Agrario Euro 2,78 L. 5.392	FRAZIONAMENTO del 24/05/1993 n . 159210/1993 in atti dal 24/05/1993
Notifica				Partita						

INTESTATI

N.	DATI ANAGRAFICI	CODICE FISCALE	DIRITTI E ONERI REALI
1	AGNOLETTO Annamaria nata a ROVIGO il 24/06/1934	GNLNMR34H64H620S*	(1) Proprietà per 1/3 bene personae
2	DOMENICONI Paolo nato a SANTARCANGELO DI ROMAGNA il 15/01/1962	DMNPLA62A15I304K*	(1) Proprietà per 1/3 bene personae
3	DOMENICONI Sandra nata a SANTARCANGELO DI ROMAGNA il 30/12/1962	DMNSDR62T70I304O*	(1) Proprietà per 1/3 bene personae
DATI DERIVANTI DA		DENUNZIA (NEI PASSAGGI PER CAUSA DI MORTE) del 07/05/2007 n . 5505 .1/2007 in atti dal 03/10/2007 (protocollo n . RN0161723) Registrazione: UU Sede: RIMINI Volume: 116 n: 97 del 19/09/2007 SUCC .NE DI DOMENICONI UMBERTO SANTE	

Unità immobiliari n. 1

Visura telematica esente per fini istituzionali

* Codice Fiscale Validato in Anagrafe Tributaria

Visura per immobile
Situazione degli atti informatizzati al 21/11/2012

Data: 21/11/2012 - Ora: 13.00.24 Fine
Visura n.: T182860 Pag: 1

Dati della richiesta	Comune di SANTARCANGELO DI ROMAGNA (Codice: I304)
Catasto Terreni	Provincia di RIMINI Foglio: 12 Particella: 560

Immobile

N.	DATI IDENTIFICATIVI				DATI CLASSAMENTO				DATI DERIVANTI DA	
	Foglio	Particella	Sub	Porz	Qualità Classe	Superficie(m ²) ha are ca	Deduz	Reddito		
1	12	560		-	SEMIN ARBOR 1	13 60	AL; BL7	Dominicale Euro 13,45 L. 26.049	Agrario Euro 11,24 L. 21.760	FRAZIONAMENTO del 24/05/1993 n. 1591/1993 in atti dal 24/05/1993
Notifica		Partita		10045						

INTESTATO

N.	DATI ANAGRAFICI	CODICE FISCALE	DIRITTI E ONERI REALI
1	BISULLI Marino nato a SANTARCANGELO DI ROMAGNA il 28/02/1939	BSLMRN39B28I304M*	(1) Proprieta' per 1000/1000
DATI DERIVANTI DA DENUNZIA (NEI PASSAGGI PER CAUSA DI MORTE) del 17/05/1995 n. 2716.1/1995 in atti dal 06/03/1996 Registrazione:			

Unità immobiliari n. 1

Visura telematica esente per fini istituzionali

* Codice Fiscale Validato in Anagrafe Tributaria

Visura per immobile
Situazione degli atti informatizzati al 21/11/2012

Data: 21/11/2012 - Ora: 13.01.15 Fine
Visura n.: T183266 Pag: 1

Dati della richiesta	Comune di SANTARCANGELO DI ROMAGNA (Codice: I304)
Catasto Fabbricati	Provincia di RIMINI Foglio: 12 Particella: 518

Unità immobiliare

N.	DATI IDENTIFICATIVI				DATI DI CLASSAMENTO						DATI DERIVANTI DA
	Sezione Urbana	Foglio	Particella	Sub	Zona Cens.	Micro Zona	Categoria	Classe	Consistenza	Rendita	
1		12	211 518	2			A/3	3	8,5 vani	Euro 658,48 L. 1.275.000	COSTITUZIONE del 07/08/1995 n. 7927/1995 in atti dal 07/08/1995
Indirizzo		VIA OSPEDALE piano: T-1;									
Notifica		Partita		5223		Mod.58		34964			

INTESTATO

N.	DATI ANAGRAFICI	CODICE FISCALE	DIRITTI E ONERI REALI
1	BISULLI Marino nato a SANTARCANGELO DI ROMAGNA il 28/02/1939	BSLMRN39B28I304M*	(1) Proprieta'
DATI DERIVANTI DA DENUNZIA (NEI PASSAGGI PER CAUSA DI MORTE) del 17/05/1995 Voltura n. 4446.1/1997 in atti dal 23/04/1997 Registrazione: RIUNIONE D'USUFRUTTO			

Unità immobiliari n. 1

Visura telematica esente per fini istituzionali

* Codice Fiscale Validato in Anagrafe Tributaria

Visura per immobile
Situazione degli atti informatizzati al 21/11/2012

Data: 21/11/2012 - Ora: 13.02.18 Fine
Visura n.: T183718 Pag: 1

Dati della richiesta	Comune di SANTARCANGELO DI ROMAGNA (Codice: I304)
Catasto Fabbricati	Provincia di RIMINI Foglio: 12 Particella: 519 Sub.: 1

Bene comune non censibile

N.	DATI IDENTIFICATIVI				DATI DI CLASSAMENTO						DATI DERIVANTI DA	
	Sezione Urbana	Foglio	Particella	Sub	Zona Cens.	Micro Zona	Categoria	Classe	Consistenza	Rendita		
1		12	519	1							VARIAZIONE del 09/06/2006 n. 6579 .1/2006 in atti dal 09/06/2006 (protocollo n. RN0053652) AMPLIAMENTO -DIVERSA DISTRIBUZIONE DEGLI SPAZI INTERNI -RISTRUTTURAZIONE	

Indirizzo VIA OSPEDALE n. 371 piano: T;

Unità immobiliari n. 1

Visura telematica esente per fini istituzionali

Visura per immobile
Situazione degli atti informatizzati al 21/11/2012

Data: 21/11/2012 - Ora: 13.02.46 Fine
Visura n.: T183915 Pag: 1

Dati della richiesta	Comune di SANTARCANGELO DI ROMAGNA (Codice: I304)
Catasto Fabbricati	Provincia di RIMINI Foglio: 12 Particella: 519 Sub.: 2

Unità immobiliare

N.	DATI IDENTIFICATIVI				DATI DI CLASSAMENTO						DATI DERIVANTI DA	
	Sezione Urbana	Foglio	Particella	Sub	Zona Cens.	Micro Zona	Categoria	Classe	Consistenza	Rendita		
1		12	519	2			C/6	2	25 m ²	Euro 61,97	VARIAZIONE del 09/06/2006 n. 6579 .1/2006 in atti dal 09/06/2006 (protocollo n. RN0053652) AMPLIAMENTO -DIVERSA DISTRIBUZIONE DEGLI SPAZI INTERNI -RISTRUTTURAZIONE	

Indirizzo VIA OSPEDALE n. 371 piano: T;

Annotazioni Classamento e rendita validati (D.M. 701/94)

INTESTATI

N.	DATI ANAGRAFICI	CODICE FISCALE	DIRITTI E ONERI REALI
1	BISULLI Giorgio nato a SANTARCANGELO DI ROMAGNA il 03/02/1945	BSLGRG45B031304J*	(1) Proprieta' per 1/2
2	PONTILLO Domenica nata a GRASSANO il 15/03/1947	PNTDNC47C55E147P*	(1) Proprieta' per 1/2

Unità immobiliari n. 1

Visura telematica esente per fini istituzionali

Visura per immobile
Situazione degli atti informatizzati al 21/11/2012

Data: 21/11/2012 - Ora: 13.03.38 Fine
Visura n.: T184268 Pag: 1

Dati della richiesta	Comune di SANTARCANGELO DI ROMAGNA (Codice: I304)
Catasto Fabbricati	Provincia di RIMINI Foglio: 12 Particella: 211 Sub.: 5

Unità immobiliare

N.	DATI IDENTIFICATIVI				DATI DI CLASSAMENTO						Rendita	DATI DERIVANTI DA
	Sezione Urbana	Foglio	Particella	Sub	Zona Cens.	Micro Zona	Categoria	Classe	Consistenza			
1		12	211	5			A/3	3	6,5 vani		Euro 503,55	VARIAZIONE del 09/06/2006 n. 6579 .1/2006 in atti dal 09/06/2006 (protocollo n. RN0053652) AMPLIAMENTO -DIVERSA DISTRIBUZIONE DEGLI SPAZI INTERNI -RISTRUTTURAZIONE
				519	3							
Indirizzo		VIA OSPEDALE n. 371 piano: S1-T-1;										
Annotazioni		Classamento e rendita validati (D.M. 701/94)										

INTESTATI

N.	DATI ANAGRAFICI	CODICE FISCALE	DIRITTI E ONERI REALI
1	BISULLI Giorgio nato a SANTARCANGELO DI ROMAGNA il 03/02/1945	BSLGRG45B031304J*	(1) Proprieta' per 1/2
2	PONTILLO Domenica nata a GRASSANO il 15/03/1947	PNTDNC47C55E147P*	(1) Proprieta' per 1/2

Unità immobiliari n. 1

Visura telematica esente per fini istituzionali

* Codice Fiscale Validato in Anagrafe Tributaria

Visura per immobile
Situazione degli atti informatizzati al 21/11/2012

Data: 21/11/2012 - Ora: 13.04.49 Fine
Visura n.: T184745 Pag: 1

Dati della richiesta	Comune di SANTARCANGELO DI ROMAGNA (Codice: I304)
Catasto Terreni	Provincia di RIMINI Foglio: 12 Particella: 520

Immobile

N.	DATI IDENTIFICATIVI			DATI CLASSAMENTO						DATI DERIVANTI DA	
	Foglio	Particella	Sub	Porz.	Qualità Classe	Superficie(m ²)		Deduz	Reddito		
						ha	are ca		Dominicale		Agrario
1	12	520		-	SEMINATIVO 1	06	42	AL; DL7	Euro 6,35 L. 12.297	Euro 5,47 L. 10.593	FRAZIONAMENTO del 19/05/1989 n. 14 .1/1989 in atti dal 22/01/1991 T .F. 14/89
Notifica				Partita		3294					

INTESTATI

N.	DATI ANAGRAFICI	CODICE FISCALE	DIRITTI E ONERI REALI
1	BISULLI Giorgio nato a SANTARCANGELO DI ROMAGNA il 03/02/1945	BSLGRG45B031304J*	(1) Proprieta' in regime di comunione di beni
2	PONTILLO Domenica nata a GRASSANO il 15/03/1947	PNTDNC47C55E147P*	(1) Proprieta' in regime di comunione di beni
DATI DERIVANTI DA		DENUNZIA (NEI PASSAGGI PER CAUSA DI MORTE) del 17/05/1995 n. 2716.2/1995 in atti dal 06/03/1996 Registrazione:	

Unità immobiliari n. 1

Visura telematica esente per fini istituzionali

* Codice Fiscale Validato in Anagrafe Tributaria

Visura per immobile
 Situazione degli atti informatizzati al 21/11/2012

Data: 21/11/2012 - Ora: 13.04.07

Fine

Visura n.: T184461 Pag: 1

Dati della richiesta	Comune di SANTARCANGELO DI ROMAGNA (Codice: I304)
Catasto Fabbricati	Provincia di RIMINI Foglio: 12 Particella: 2471

Unità immobiliare

N.	DATI IDENTIFICATIVI				DATI DI CLASSAMENTO						DATI DERIVANTI DA	
	Sezione Urbana	Foglio	Particella	Sub	Zona Cens.	Micro Zona	Categoria	Classe	Consistenza		Rendita	
1		12	2471				D/1				Euro 113,88 L. 220.500	COSTITUZIONE del 01/06/1995 n. 10633 .1/1995 in atti dal 15/06/1995
Indirizzo		VIA EMILIA piano: T;										
Notifica		-		Partita		-		Mod.58		35505		

INTESTATO

N.	DATI ANAGRAFICI	CODICE FISCALE	DIRITTI E ONERI REALI
1	ENEL DISTRIBUZIONE S.P.A. con sede in ROMA	05779711000*	(1) Proprieta' per 1000/1000
DATI DERIVANTI DA		ISTRUMENTO (ATTO PUBBLICO) del 01/10/1999 Trascrizione n. 8275 .1/1999 in atti dal 17/02/2000 Repertorio n. : 8649 Rogante: ATLANTE MATILDE Sede: ROMA Registrazione: Sede: Prot. n. 4732/1996 CONFERIMENTO IN SOCIETA' (Passaggi intermedi da esaminare)	

Unità immobiliari n. 1

Visura telematica esente per fini istituzionali

* Codice Fiscale Validato in Anagrafe Tributaria